Nr zlecenia: 141/16/11/2026/Erste Leasing ECR z dnia: 2026/11/16

Zleceniodawca:
Erste Leasing S.A.
ul. Kolorowa 8
60-198 Poznań

Rzeczoznawca:
Oliwia Śniegowska /zatw. Pion Weryfikacyjny eRzeczoznawcy



W Y C E N A W A R T O Ś C I

Zadanie: Określenie wartości rynkowej pojazdu

DANE IDENTYFIKACYJNE POJAZDU

Dane: [T] XI-2026

Rodzaj pojazdu:	**Samochód osobowy***	VIN:	**T M B J R 7 N U X L 2 0 2 7 2 4 5**
Marka:	**SKODA**	Nr rejestracyjny:	**NE9306J**
Model pojazdu:	**Karoq TSI MR`17 E6**	Nr Info-Ekspert:	**034-04171**
Wersja:	**Style ACT DSG**	Rok produkcji:	**2019**

Wskazanie drogomierza	82432 km
Data pierwszej rejestracji	2020/01/21
Data ważności badania technicznego	2027/04/03
Rodzaj nadwozia	kombi (uniwersalne) 5 drzwiowe 5 osobowe
Dop. masa całk.	1900 kg
Jednostka napędowa	z zapłonem iskrowym (wtrysk)
Pojemność / Moc silnika	1498 ccm / 110kW (150KM)
Doładowanie	Turbosp. z chłodn. powietrza
Liczba cylindrów / Układ cylindrów / Liczba zaworów	4 / rzędowy / 16
Rodzaj skrzyni biegów	automatyczna
Rodzaj napędu	przedni (4x2)
Kolor powłoki lakierowej, (rodzaj lakieru)	Czerwony 2-warstwowy typu uni

WYPOSAŻENIE STANDARDOWE

L.p.	Nazwa elementu wyposażenia	L.p.	Nazwa elementu wyposażenia
1	Asystent świateł automatyczny Auto Light Assist -funkcja automatycznego włączania i wyłączania świateł drogowych	37	Półka nad przestrzenią bagażową
2	Asystent świateł Light Assist (Coming Home, Leaving Home, Tunnel Light)	38	Relingi dachowe w kolorze srebrnym
3	Blokada mechanizmu różnicowego EDS	39	Schowek na okulary
4	Czujnik deszczu	40	Siatki mocujące bagaż zestaw
5	Czujnik wilgoci powietrza	41	Spryskiwacze reflektorów
6	Czujnik zmierzchu	42	Sygnalizacja niezapiętych pasów

			bezpieczeństwa na wszystkich miejscach
7	Dekor Chrom/Dark Brushed	43	System automatycznego hamowania podczas cofania Manoeuvre Assist
8	Funkcja SmartLink+	44	System bezkluczykowej obsługi samochodu - Kessy Full
9	Gniazdo 12V w bagażniku	45	System Bluetooth
10	Haczyki w przestrzeni bagażowej - zestaw	46	System dystrybucji siły hamowania elektroniczny EBV
11	Hamulec antykolizyjny MKB	47	System elektronicznej stabilizacji hamowania na zakręcie CBC
12	Hamulec postojowy elektromechaniczny z funkcją Auto Hold	48	System Front Assist z funkcją awaryjnego hamowania
13	Klamki zewnętrzne w kolorze nadwozia	49	System hamowania awaryjnego w przypadku wykrycia pieszych przed pojazdem Pedestrian Monitor
14	Klimatyzacja automatyczna Climatronic 2 strefowa	50	System kompensacji podsterowności na zakręcie XDS+
15	Komputer pokładowy	51	System monitorowania ciśnienia powietrza w oponach TPM
16	Kurtyny powietrzne boczne	52	System osuszania hamulców RBS
17	Latarka w bagażniku	53	System p/poślizgowy MSR
18	Listwy wykończeniowe szyb bocznych srebrne	54	System p/poślizgowy przy przyspieszaniu ASR
19	Lusterka zewnętrzne podgrzewane elektrycznie	55	System podpowiedzi ruchu kierownicą DSR
20	Lusterka zewnętrzne regulowane elektrycznie	56	System rekuperacji - odzyskiwania energii podczas hamowania
21	Lusterka zewnętrzne składane elektrycznie	57	System stabilizacji toru jazdy przyczepy TSA
22	Lusterka zewnętrzne ściemniane automatycznie	58	System Start/Stop
23	Lusterka zewnętrzne w kolorze nadwozia	59	System wspomagania nagłego hamowania HBA
24	Lusterka zewnętrzne z oświetleniem podłoża	60	System wspomagania ruszania pod górę HHC
25	Lusterko wewnętrzne ściemniane automatycznie	61	Szyby tylne o wyższym stopniu przyciemnienia Sunset
26	Mocowanie ISOFIX na skrajnych siedzeniach II rzędu z mocowaniem Top Tether	62	Światła do jazdy dziennej LED
27	Oparcie siedzeń tylnych dzielone asymetrycznie	63	Światła tylne LED
28	Oparcie siedzeń tylnych składane	64	Tapicerka tekstylna Style
29	Pakiet wewnętrznego oświetlenia LED Ambiente	65	Tarcze kół aluminiowe 18" Mytikas
30	Parasol pod fotelem pasażera	66	Tempomat aktywny do 160 km/h
31	Podłokietnik centralny przedni	67	Wspomaganie układu kierowniczego elektromechaniczne
32	Podłokietnik siedzeń tylnych	68	Wyświetlacz Maxi-DOT kolorowy
33	Poduszka powietrzna kierowcy	69	Zabezpieczenie przed zatankowaniem niewłaściwego paliwa
34	Poduszka powietrzna kolanowa kierowcy	70	Zamek centralny zdalnie sterowany + 2 kluczyki składane
35	Poduszka powietrzna pasażera z możliwością odłączenia	71	Zestaw naprawczy opon
36	Poduszki powietrzne boczne przednie		

L.p.	Nazwa pakietu / elementu pakietu wyposażenia standardowego
1	Czujniki parkowania - przód/tył
	Czujniki parkowania - przód
	Czujniki parkowania - tył
2	Fotele przednie podgrzewane
	Fotel kierowcy podgrzewany
	Fotel pasażera podgrzewany
3	Fotele przednie z regulacją odcinka lędźwiowego
	Fotel kierowcy z regulacją odcinka lędźwiowego
	Fotel pasażera z regulacją odcinka lędźwiowego
4	Fotele przednie z regulacją wysokości
	Fotel kierowcy z regulacją wysokości
	Fotel pasażera z regulacją wysokości

5 Kierownica wielofunkcyjna, trójramienna, pokryta skórą
- Kierownica wielofunkcyjna
- Sterowanie radiem w kierownicy
- Kierownica pokryta skórą
- Sterowanie telefonem w kierownicy

6 Pakiet Cargo
- Oświetlenie przestrzeni bagażowej
- Elementy mocujące bagaż

7 Radio Bolero
- Głośniki 8 szt.
- Złącze "USB"
- Złącze kart SD
- System obsługi głosowej
- Wyświetlacz radia 8" kolorowy, dotykowy
- Radioodtwarzacz Bolero

8 Reflektory przednie Full LED z funkcją adaptacji świateł AFS, przednie światła przeciwmgłowe z funkcją Corner
- Światła p/mgielne przednie
- System doświetlania zakretów
- Reflektory przednie aktywne Full LED z funkcją adaptacji świateł AFS

9 System ESC z ABS
- ABS - system zapobiegający blokowaniu kół
- System stabilizacji toru jazdy ESC

10 Szyby przednie i tylne regulowane elektrycznie
- Szyby przednie regulowane elektrycznie
- Szyby tylne regulowane elektrycznie

WYPOSAŻENIE DODATKOWE

L.p.	Nazwa elementu wyposażenia
1	Drzwi tyłu nadwozia sterowane elektrycznie
2	Fotel kierowcy regulowany elektrycznie z pamięcią położenia
	Fotel kierowcy regulowany elektrycznie
	Fotel kierowcy z pamięcią położenia
	Lusterka zewnętrzne z pamięcią położenia
3	Kamera cofania
4	Koło zapasowe dojazdowe
5	Lakier metalizowany Czerwień Velvet
6	Nakładki ozdobne na progi drzwi przednich

OPIS ZAMONTOWANEGO W POJEŹDZIE OGUMIENIA

Koło	Marka, typ				Bieżnik [mm]
Przednie lewe:	*IMPERIAL	215/50ZR18	ALLSEASON DRIVER	92W	6,9
Przednie prawe:	*IMPERIAL	215/50ZR18	ALLSEASON DRIVER	92W	6,8
Tylne lewe:	*IMPERIAL	215/50ZR18	ALLSEASON DRIVER	92W	7,5
Tylne prawe:	*IMPERIAL	215/50ZR18	ALLSEASON DRIVER	92W	6,8

KOREKTY WARTOŚCI POJAZDU

KOREKTA ZA PIERWSZĄ REJESTRACJĘ	(+)
KOREKTA ZA WYPOSAŻENIE	(+)
KOREKTA ZA PRZEBIEG	(+)
KOREKTY RÓŻNE:	
Stan utrzymania i dbałość o pojazd	(-)
Zadana szacunkowa korekta z tytułu wcześniejszych napraw	(-)
KOREKTY RÓŻNE RAZEM	(-)
KOREKTA ZA OGUMIENIE	(+)

UWAGI RZECZOZNAWCY DOTYCZĄCE WYCENY

Dokonano sprawdzenia historii pojazdu w bazie CEPiK.

Oględziny wykonywał: Sebastian Konopik
Wycenę wykonała: Oliwia Śniegowska

OPIS STANU TECHNICZNEGO ZESPOŁÓW POJAZDU

NADWOZIE - Szkielet i poszycia zewnętrzne

L.p.	Nazwa elementu	L / P	Rodzaj uszkodzenia	Opis	Fot. nr
1	Pokrywa przednia			Poszycie tłumiące pokrywy przedniej - rozdarcie materiału, poszycie oderwane od pokrywy przedniej	
2	Drzwi boczne przednie	P	Zarysowania powłoki lakierowej		
3	Błotnik tylny	L	Zarysowania powłoki lakierowej		
4	Drzwi tyłu nadwozia		Zarysowania powłoki lakierowej do powierzchni metalu	Brak emblematów	
5	Płyta podłogowa środkowa		Odkształcona		

Szczegółowy stan pojazdu zobrazowany w dokumentacji zdjęciowej.
Pojazd nosi typowe dla jego okresu eksploatacji uszkodzenia powłoki lakierowej (niewielkie zarysowania, odpryski itp.).
Pojazd w trakcie oględzin zabrudzony, możliwość wykrycia dodatkowych uszkodzeń po umyciu.
Pojazd w trakcie oględzin mokry, możliwość wykrycia dodatkowych uszkodzeń po osuszeniu.

NADWOZIE – Opis powłoki lakierowej

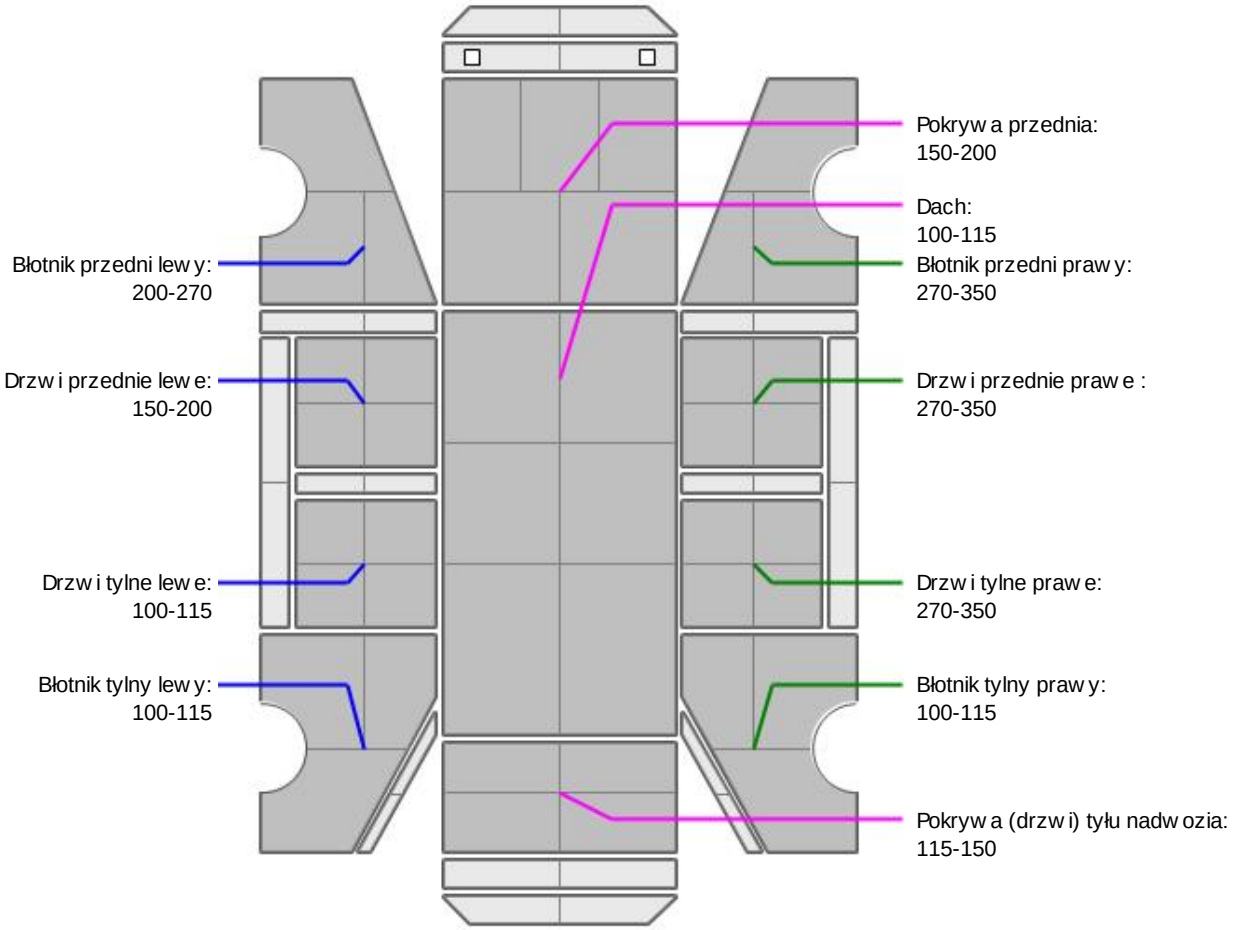

L.p.	Nazwa elementu	L / P	Grubość powłoki [µm]	Opis
1	Pokrywa przednia		150-200	
2	Dach		100-115	
3	Błotnik przedni	L	200-270	
4	Drzwi przednie	L	150-200	

5	Drzwi tylne	L	100-115	
6	Błotnik tylny	L	100-115	
7	Błotnik przedni	P	270-350	
8	Drzwi przednie	P	270-350	
9	Drzwi tylne	P	270-350	
10	Błotnik tylny	P	100-115	
11	Pokrywa (drzwi) tyłu nadwozia		115-150	

Podane przedziały grubości powłoki lakierowej poszczególnych elementów dotyczą wyłącznie punktów pomiarowych, tj. trzech wybranych miejsc na danym elemencie nadwozia. Nie oznacza to, że w pozostałych obszarach danego elementu grubość powłoki jest jednakowa ani że nie może wykraczać poza wskazane zakresy. Pomiary wykonano urządzeniem będącym w posiadaniu rzeczoznawcy. Pomiar wykonany innym przyrządem może się różnić.



NADWOZIE – Wyposażenie zewnętrzne

L.p.	Nazwa elementu	L / P	Rodzaj uszkodzenia	Opis	Fot. nr
1	Zderzak tylny		Zarysowany		
2	Szyba przednia		Odpryski warstwy zewnętrznej		



NADWOZIE – Wyposażenie wewnętrzne

L.p.	Nazwa elementu	L / P	Rodzaj uszkodzenia	Opis	Fot. nr
1	Fotel przedni kpl.	L	Zabrudzony		
2	Fotel przedni kpl.	P	Poplamiony		
3	Kanapa tylna		Zabrudzona		
4	Roleta bagażnika		Brak		

Wnętrze pojazdu nosi typowe dla jego okresu eksploatacji zabrudzenia oraz zużycie wszystkich elementów. Przestrzeń bagażowa nosi ślady eksploatacji m.in. zarysowania, zabrudzenia



PODWOZIE – ZAWIESZENIE I KOŁA

L.p.	Nazwa elementu	L / P	Rodzaj uszkodzenia	Opis	Fot. nr
1	Tarcza koła tylnego ze stopu lekkiego	P	Zadrapania krawędzi bocznej		

JAZDA KONTROLNA

1	Głośność pracy silnika	BEZ UWAG
2	Praca układu kierowniczego	BEZ UWAG
3	Głośność (stuki) zawieszenia	BEZ UWAG
4	Zmiana biegów, działanie sprzęgła	BEZ UWAG
5	Skuteczność hamulca zasadniczego	BEZ UWAG
6	Skuteczność hamulca pomocniczego	BEZ UWAG

Próba ruchowa przeprowadzona na niewielkim dystansie, na zimnym silniku, w warunkach parkingowych, z prędkością do 15 km/h

DOKUMENTY I KOMPLETACJA POJAZDU

1	Książka serwisowa	TAK
2	Kluczyki (ilość sztuk)	2 szt.
3	Dowód rejestracyjny	TAK (okazano kopię)

4	Zestaw narzędzi fabrycznych	TAK
5	Podnośnik samochodowy	TAK
6	Instrukcja obsługi	TAK
7	Gaśnica	TAK
8	Trójkąt ostrzegawczy	TAK
9	Apteczka	TAK

POZOSTAŁE INFORMACJE

1 Pochodzenie pojazdu

Krajowy

2 Weryfikacja prawdziwości danych obiektu

Numer VIN wybity na karoserii oraz numer VIN tabliczki znamionowej zgodny z dowodem rejestracyjnym

3 Weryfikacja odczytanego stanu drogomierza

Odczytany z drogomierza

Zastrzeżenia ograniczające opinię.

ü Zawarte w niniejszej Wycenie/Raporcie informacje (w tym dotyczące wyposażenia) służą jedynie ogólnym celom informacyjnym. Wycena/Raport nie może być zatem traktowana jako oferta w rozumieniu przepisów Kodeksu Cywilnego oraz opisu towaru ani zapewnienia w rozumieniu art. 4 Ustawy z dnia 27 lipca 2002 roku o szczególnych warunkach sprzedaży konsumenckiej.

ü Wycena/Raport została sporządzone w celu ustalenia istnienia albo nieistnienia uszkodzeń nieakceptowalnych po zakończeniu umowy korzystania z samochodu lub innych okoliczności uzgodnionych w zleceniu. Wycena/Raport nie obejmuje typowych uszkodzeń wynikających z eksploatacji samochodu oraz jego standardowego zużycia.

ü Jeśli chcesz traktować ten dokument jako źródło wiedzy o samochodzie przy jego zakupie, czynisz to na własną odpowiedzialność. eRzeczoznawcy sp.j. nie ponosi odpowiedzialności za takie użycie tej Wyceny/Raportu

ü Niniejsza wycena służy wyłącznie do oszacowania wartości rynkowej przedmiotu wyceny i nie może być wykorzystywana do żadnego innego celu, niż wymieniony powyżej. W szczególności wycena nie może stanowić podstawy do oceny cech i stanu wycenianego obiektu przy jego zakupie.

ü Rzeczoznawca nie bierze na siebie odpowiedzialności za wady ukryte (prawne i fizyczne) oraz ewentualne skutki wynikające z dalszego użytkowania przedmiotu wyceny, a także za skutki wykorzystania samej wyceny.

ü Powyższa wycena nie jest ekspertyzą stanu technicznego przedmiotu wyceny i za taką nie może być uznawana, w szczególności nie może być traktowana jako gwarancja sprzedaży przedmiotu wyceny za oszacowaną wartość.

ü Wycenę przeprowadzono w oparciu o dostarczoną dokumentację oraz badanie organoleptyczne wycenianego obiektu. Nie prowadzono badań diagnostycznych oraz weryfikacji warsztatowej przedmiotu wyceny.

ü Nie stwierdzono dodatkowych niesprawności i/lub uszkodzeń i/lub braków w zakresie możliwym do ustalenia w warunkach oględzin tj. bez: dostępu do spodu pojazdu, specjalistycznego sprzętu diagnostycznego, jazdy próbnej wykonanej w warunkach drogowych z obciążeniem.

ü Rzeczoznawca podczas oględzin poza warsztatem nie jest w stanie stwierdzić wypadkowej przeszłości pojazdu. W przypadku podwyższonych wartości pomiarów powłoki lakierowej, konieczna jest ekspertyza w warunkach warsztatowych.

ü Rok produkcji pojazdu - nie weryfikowano. Przyjęto w oparciu o dane przekazane przez Zleceniodawcę.

ü Niniejsza wycena nie może być publikowana w całości w jakimkolwiek dokumencie bez zgody wykonawców i bez uzgodnienia z nimi formy i treści takiej publikacji. Zakaz publikacji nie dotyczy posługiwania się wyceną w umowach cywilno-prawnych zawieranych przez zleceniodawcę i dotyczących przedmiotu

ü Przed odbiorem pojazdu, kupujący zobowiązany jest do konfrontacji rzeczywistego stanu z informacjami zawartymi w wycenie. Odbiór przedmiotu jest równoznaczny ze zrzeczeniem się wszelkich roszczeń, co do stanu technicznego.

ü Nie badano poprawności i/lub budowy numerów identyfikacyjnych/seryjnych obiektu oraz nie weryfikowano prawdziwości danych obiektu.

ü Niniejsza wycena nie może być traktowana jako gwarancja sprzedaży przedmiotu wyceny za oszacowaną wartość.

ü W przypadku ujawnienia dodatkowych informacji dotyczących przedmiotowego pojazdu, niedostępnych w czasie wykonywania niniejszej opinii, zaprezentowane stanowisko może ulec zmianie.

ü W opinii założono, że nie wykryto żadnych faktów, które mogłyby istotnie wpływać na wartość wycenionego pojazdu, jeśli w opisie pojazdu nie widnieje inaczej.

ü Rzeczoznawca nie ponosi odpowiedzialności za ewentualne błędy wynikające z przedstawionych informacji otrzymanych od użytkownika/sprzedawcy/zamawiającego wycenę, jeśli brak podstaw do kwestionowania ich zgodności ze stanem rzeczywistym lub też ustalenie stanu rzeczywistego przez rzeczoznawcę było niemożliwe lub znacznie utrudnione.

ü Wyposażenie standardowe wg. Info - Ekspert. Rzeczoznawca nie ponosi odpowiedzialności za ewentualne błędy programu. Lista wyposażenia w wycenie ma charakter poglądowy i nie potwierdza kompletności. Aby ustalić specyfikacje fabryczną wyposażenia należy zwrócić się do dealera.

ü W warunkach, w jakich przeprowadzono oględziny rzeczoznawca nie miał możliwości zweryfikowania poprawności działania całego wyposażenia.

ü Opis stanu technicznego pojazdu jest ważny na dzień oględzin. Rzeczoznawca nie bierze odpowiedzialności za zmiany stanu pojazdu wynikające z dalszej eksploatacji lub postoju (np. uszkodzenie akumulatora, powiększenie lub powstanie ognisk korozji, uszkodzenie układu hamulcowego, itp.) – zaleca się sprawdzenie daty wyceny

ü Jeżeli elementy jednostki napędowej, układu przeniesienia napędu itp., są rozmontowane, rzeczoznawca nie weryfikuje kompletności poszczególnych układów. Możliwość wystąpienia braków w kompletacji (np. ze względu na wykorzystanie unieruchomionego pojazdu jako „dawcy części").

ü Nie weryfikowano odczytanego stanu drogomierza z zapisami w urządzeniach elektronicznych pojazdu. Rzeczoznawca nie dokonuje oceny autentyczności przebiegu.

ü W przypadku pojazdów z niesprawnym akumulatorem lub bez niego - podłączenie sprawnego akumulatora nie gwarantuje sprawności technicznej pojazdu. W związku z tym przyjmuje się iż stan techniczny pojazdu jest nieznany, istnieje ryzyko ujawnienia wad ukrytych i dodatkowych uszkodzeń.

ü Nie weryfikowano gwarancji, statusu pakietów serwisowych i kompletności w zakresie osprzętu dodatkowego, z którym przedmiot był zamówiony.

Dokument wystawiony elektronicznie, ważny bez podpisu

DOKUMENTACJA FOTOGRAFICZNA



Fot. nr 1



Fot. nr 2



Fot. nr 3



Fot. nr 4



Fot. nr 5



Fot. nr 6



Fot. nr 7



Fot. nr 8



Fot. nr 9



Fot. nr 10



Fot. nr 11



Fot. nr 12



Fot. nr 13



Fot. nr 14



Fot. nr 15



Fot. nr 16



Fot. nr 17



Fot. nr 18



Fot. nr 19



Fot. nr 20



Fot. nr 21



Fot. nr 22



Fot. nr 23



Fot. nr 24



Fot. nr 25



Fot. nr 26



Fot. nr 27



Fot. nr 28



Fot. nr 29



Fot. nr 30



Fot. nr 31



Fot. nr 32



Fot. nr 33



Fot. nr 34



Fot. nr 35



Fot. nr 36



Fot. nr 37



Fot. nr 38



Fot. nr 39



Fot. nr 40



Fot. nr 41

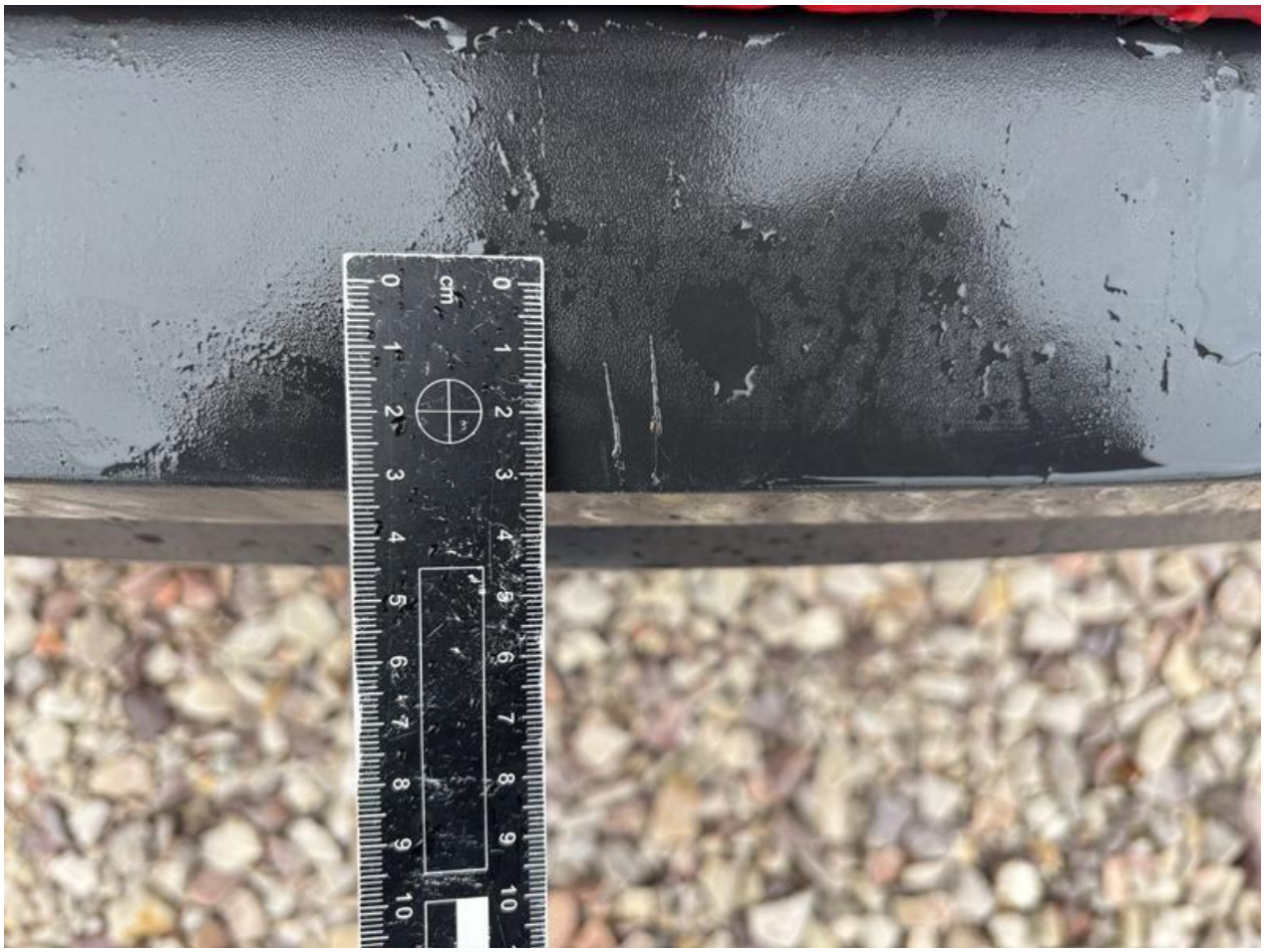

Fot. nr 42



Fot. nr 43



Fot. nr 44



Fot. nr 45



Fot. nr 46



Fot. nr 47



Fot. nr 48



Fot. nr 49



Fot. nr 50



Fot. nr 51

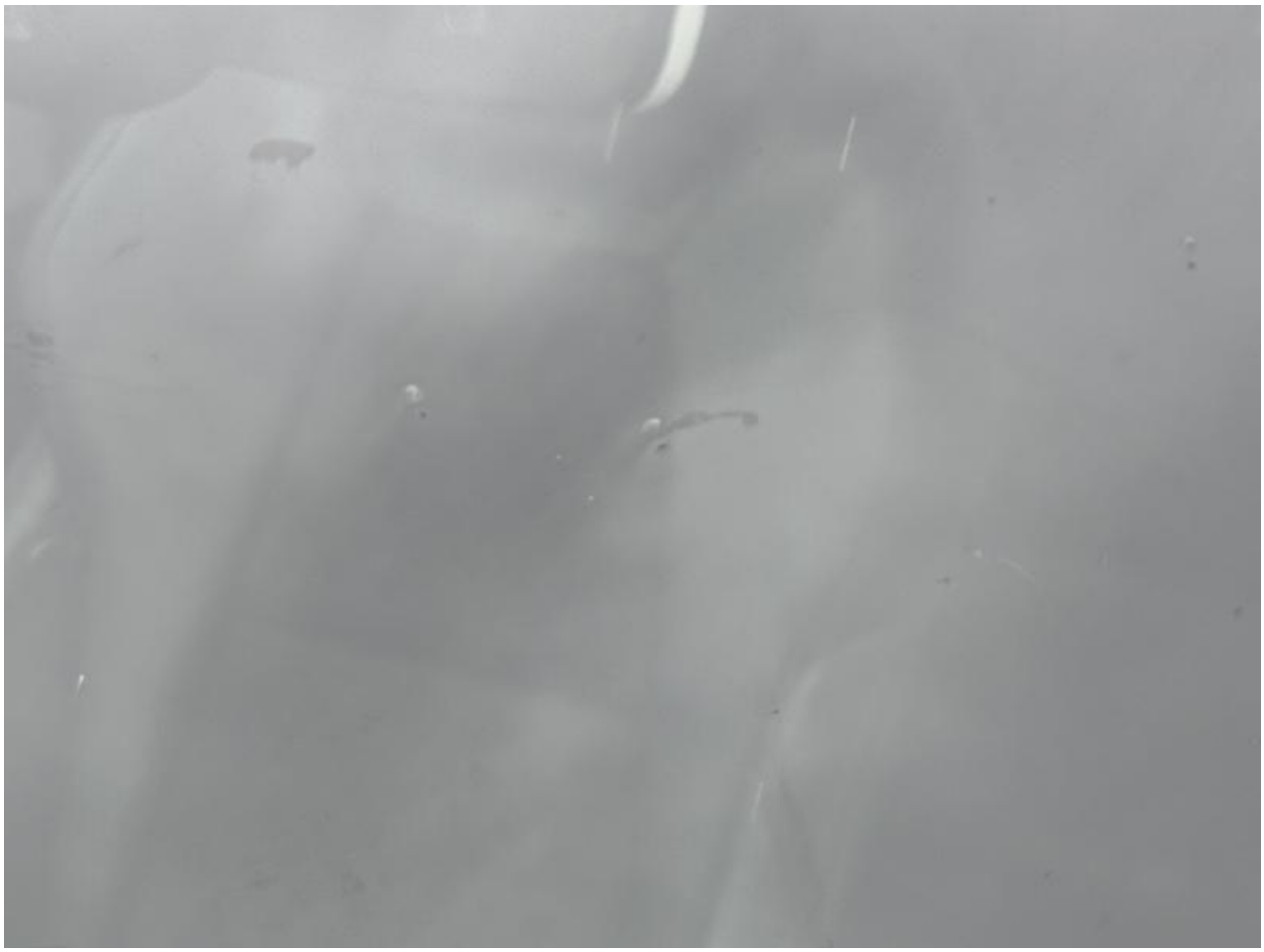

Fot. nr 52



Fot. nr 53



Fot. nr 54



Fot. nr 55



Fot. nr 56



Fot. nr 57



Fot. nr 58

Dokument wystawiony elektronicznie, ważny bez podpisu