Nr zlecenia: 72/04/02/2026/SANTANDER Zwroty Pokontraktowe z dnia: 04.02.2026

Zleceniodawca:
Santander Leasing S.A.
ul. Kolorowa 8
60-198 Poznań

Rzeczoznawca:
Adam Żądło/zatw. Pion weryfikacyjny eRzeczoznawcy



W Y C E N A W A R T O Ś C I

Zadanie: Ocena stanu technicznego i określenie wartości rynkowej pojazdu

DANE IDENTYFIKACYJNE POJAZDU

Dane: [T] II-2026

Rodzaj pojazdu:	**Samochód terenowy**	VIN:	**W F 0 F X X W P M H P M 3 0 6 1 3**
Marka:	**FORD**	Nr rejestracyjny:	**DW3XU83**
Model pojazdu:	**Kuga 2.5 Hybrid MR`20 E6.2**	Nr Info-Ekspert:	**011-12179**
Wersja:	**ST-Line X AWD e-CVT**	Rok produkcji:	**2023**

Wskazanie drogomierza	51264 km
Data pierwszej rejestracji	19.01.2024
Data ważności badania technicznego	19.01.2027
Rodzaj nadwozia	kombi (uniwersalne) 5 drzwiowe 5 osobowe
Dop. masa całk.	2280 kg
Oznaczenie silnika	FHEV
Jednostka napędowa	hybrydowa (benzyna/elektr.)
Pojemność / Moc silnika spalinowego	2490 ccm / 112kW (152KM)
Moc zespołu napędowego	140kW (190KM)
Liczba cylindrów / Układ cylindrów / Liczba zaworów	4 / rzędowy / 16
Rodzaj skrzyni biegów	automatyczna
Rodzaj napędu	AWD (4x4)
Kolor powłoki lakierowej, (rodzaj lakieru)	Niebieski 2-warstwowy z efektem metalicznym

WYPOSAŻENIE STANDARDOWE

L.p.	Nazwa elementu wyposażenia	L.p.	Nazwa elementu wyposażenia
1	Czujnik zmierzchu	38	Oświetlenie wnętrza nastrojowe LED
2	Czujniki parkowania - przód	39	Podłokietnik tylny centralny
3	Czujniki parkowania - tył	40	Podsufitka w ciemnej tonacji
4	Dywaniki welurowe przód/tył z logo	41	Poduszki powietrzne - boczne kurtyny powietrzene dla 1 i 2 rzędu siedzeń
5	Emblemat ST-Line	42	Poduszki powietrzne boczne przednie
6	Fotel kierowcy z elektryczną regulacją 10 kierunkach	43	Przycisk rozrusznika Ford Power

7	Fotel kierowcy z regulacją odcinka lędźwiowego elektryczną	44	Reflektory LED statyczne
8	Fotel pasażera z regulacją odcinka lędźwiowego	45	Relingi dachowe z czarnym wykończeniem
9	Fotel pasażera z regulacją w 6 kierunkach (wzdłużną, wysokości, pochylenia oparcia)	46	Roleta bagażnika wyjmowana
10	Fotele przednie styl sportowy	47	Spojler tylny
11	Gniazdo 12V w bagażniku	48	System Ford MyKey
12	Hamulec pokolizyjny	49	System monitorowania ciśnienia powietrza w oponach TPMS
13	Hamulec postojowy elektryczny	50	System poprawiajacy stabilność na zakretach TVC
14	Immobilizer	51	System Pre-Collision Assist -wspomagania unikania kolizji
15	Kamera cofania	52	System stabilizacji toru jazdy ESC
16	Kierownica pokryta skórą	53	System ułatwiający ruszanie na wzniesieniu HSA
17	Kierownica ze spłaszczonym wieńcem	54	System wyboru trybu jazdy
18	Kieszenie w oparciach foteli przednich	55	Szyba przednia z dodatkową izolacją akustyczną
19	Klimatyzacja automatyczna 2 strefowa	56	Szyby tylne dodatkowo przyciemniane
20	Kolumna kierownicy regulowana	57	Światła do jazdy dziennej LED
21	Komputer pokładowy	58	Światła drogowe automatyczne - Auto High Beam
22	Konsola dachowa krótka	59	Światła hamowania awaryjnego
23	Końcówki układu wydechowego podwójne w stylizacji Sportowej	60	Światła tylne częściowo w technologii LED
24	Krata wlotu powietrza dolna w stylizacji ST-Line	61	Tapicerka częściowo skórzana Rapton/Sensico
25	Krata wlotu powietrza górna w stylizacji ST-Line	62	Tarcze kół aluminiowe18" z wykończeniem w kolorze Rock Metallic - opony 225/60
26	Lakier Blazer Blue	63	Tylna kanapa przesuwana, dzielona 40/60 z regulacja pochylenia oparać.
27	Lampki do czytania z przodu i tyłu	64	Wspomaganie układu kierowniczego elektryczne EPAS
28	Lusterka zewnętrzne podgrzewane elektrycznie	65	Wycieraczka szyby tylnej
29	Lusterka zewnętrzne regulowane elektrycznie	66	Wycieraczki przednie z praca automatyczną (czujnikiem deszczu)
30	Lusterka zewnętrzne składane elektrycznie	67	Wyłącznik poduszek bezpieczeństwa dla fotela pasażera
31	Lusterka zewnętrzne w kolorze nadwozia	68	Wyświetlacz zegarów 12,3" kolorowy
32	Lusterka zewnętrzne z kierunkowskazami	69	Zaczepy w bagażniku
33	Lusterka zewnętrzne z oświetleniem podłoża	70	Zamek centralny zdalnie sterowany Ford KeyFree
34	Lusterko wewnętrzne ściemniane automatycznie	71	Zawieszenie sportowe
35	Mocowanie fotelika dziecięcego ISOFIX na tylnych siedzeniach skrajnych 2szt	72	Zestaw naprawczy opon
36	Obramowanie szyb bocznych w kolorze czarnym	73	Złącze USB + USB-C z tyłu konsoli centralnej
37	Ogranicznik prędkości inteligentny		

L.p. Nazwa pakietu / elementu pakietu wyposażenia standardowego

1 ABS + EBD - system dystrybucji siły hamowania
- ABS - system zapobiegający blokowaniu kół
- System dystrybucji siły hamowania elektroniczny EBD

2 Drzwi bagażnika zamykane/otwierane elektrycznie - bezdotykowo
- Funkcja łatwego składania siedzeń tylnych

3 Konsola centralna z podłokietnikiem
- Podłokietnik centralny przedni
- Konsola centralna

4 Pakiet Lane Keeping Alert
- Lane Keeping Aid - system utrzymywania pasa ruchu

5 Pakiet stylizacyjny nawozia ST-LINE
- Listwy boczne w kolorze nadwozia
- Listwy progowe w kolorze nadwozia

Nakładki na nadkola profilowane
Zderzaki stylizowane

6 Poduszki powietrzne kierowcy i pasażera
Poduszka powietrzna kierowcy
Poduszka powietrzna pasażera

7 System FordPass Connect
Hotspot Wi-Fi
Aktualizacja map Europy przez WI-FI
Informacja o ruchu drogowym
Status systemów pokładowych
Funkcja lokalizacji pojazdu
Zdalne otwieranie/zamykanie drzwi

8 System nawigacji satelitarnej z Ford SYNC3 z DAB+ i B&O Play (ICFAL)
Sterowanie systemem audio w kierownicy
System nawigacji satelitarnej
Zestaw głośnomówiący "Bluetooth"
Złącze USB 2 szt.
Tuner radiowy cyfrowy DAB+
Wyświetlacz 8" kolorowy, dotykowy
Radio
Mapa Europy
Wyświetlacz zegarów 12,3" kolorowy
AppLink
Funkcja wzywania pomocy
Audio System B&O Play
Moduł TMC (informacja o ruchu drogowym)
Głośniki 10 szt.+subwoofer

9 Szyby przednie i tylne regulowane elektrycznie
Szyby przednie regulowane elektrycznie
Szyby tylne regulowane elektrycznie

10 Światła p/mgielne przednie LED z doświetlaniem łuków
System doświetlania zakrętów
Światła p/mgielne przednie LED

11 Tempomat z ogranicznikiem prędkości
Ogranicznik prędkości
Tempomat

WYPOSAŻENIE DODATKOWE

L.p. Nazwa elementu wyposażenia

1 Koło zapasowe dojazdowe
2 Lakier metalizowany Chrome Blue (dopłata)
3 Pakiet Winter
Szyba przednia ogrzewana
Kierownica podgrzewana
Fotel kierowcy podgrzewany
Fotel pasażera podgrzewany
Tylana kana podgrzewana (skrajne miejsca)

OPIS ZAMONTOWANEGO W POJEŹDZIE OGUMIENIA

Koło	Marka, typ				Bieżnik [mm]
Przednie lewe:	PIRELLI 225/60	R18	104H	XL SOTTO ZERO 3 TL *	6,0
Przednie prawe:	PIRELLI 225/60	R18	104H	XL SOTTO ZERO 3 TL *	5,0
Tylne lewe:	PIRELLI 225/60	R18	104H	XL SOTTO ZERO 3 TL *	6,0
Tylne prawe:	PIRELLI 225/60	R18	104H	XL SOTTO ZERO 3 TL *	4,0

KOREKTY WARTOŚCI POJAZDU

KOREKTA ZA PIERWSZĄ REJESTRACJĘ	(+)
KOREKTA ZA WYPOSAŻENIE	(+)
KOREKTA ZA PRZEBIEG	(-)
KOREKTY RÓŻNE:	
Stan utrzymania i dbałość o pojazd	(-)
KOREKTY RÓŻNE RAZEM	(-)
KOREKTA ZA OGUMIENIE	(-)

UWAGI RZECZOZNAWCY DOTYCZĄCE WYCENY

Dokonano sprawdzenia historii pojazdu w bazie CEPiK.

OPIS STANU TECHNICZNEGO ZESPOŁÓW POJAZDU

NADWOZIE - Szkielet i poszycia zewnętrzne

L.p.	Nazwa elementu	L / P	Rodzaj uszkodzenia	Opis	Fot. nr
1	Błotnik przedni	L	Wgnieciony z zarysowaniami powłoki lakierowej		
2	Pokrywa przednia		Odpryski powłoki lakierowej		
3	Drzwi boczne tylne	L	Wgniecione		
4	Próg	L	Zarysowania powłoki lakierowej		
5	Dach		Pofalowania lakieru		

Na pozostałych elementach oblachowania bryły nadwozia stwierdzono również typowe dla jego okresu eksploatacji uszkodzenia powłoki lakierowej (zarysowania, odpryski, itp.).
Szczegółowy stan pojazdu zobrazowany w dokumentacji zdjęciowej.

NADWOZIE – Opis powłoki lakierowej

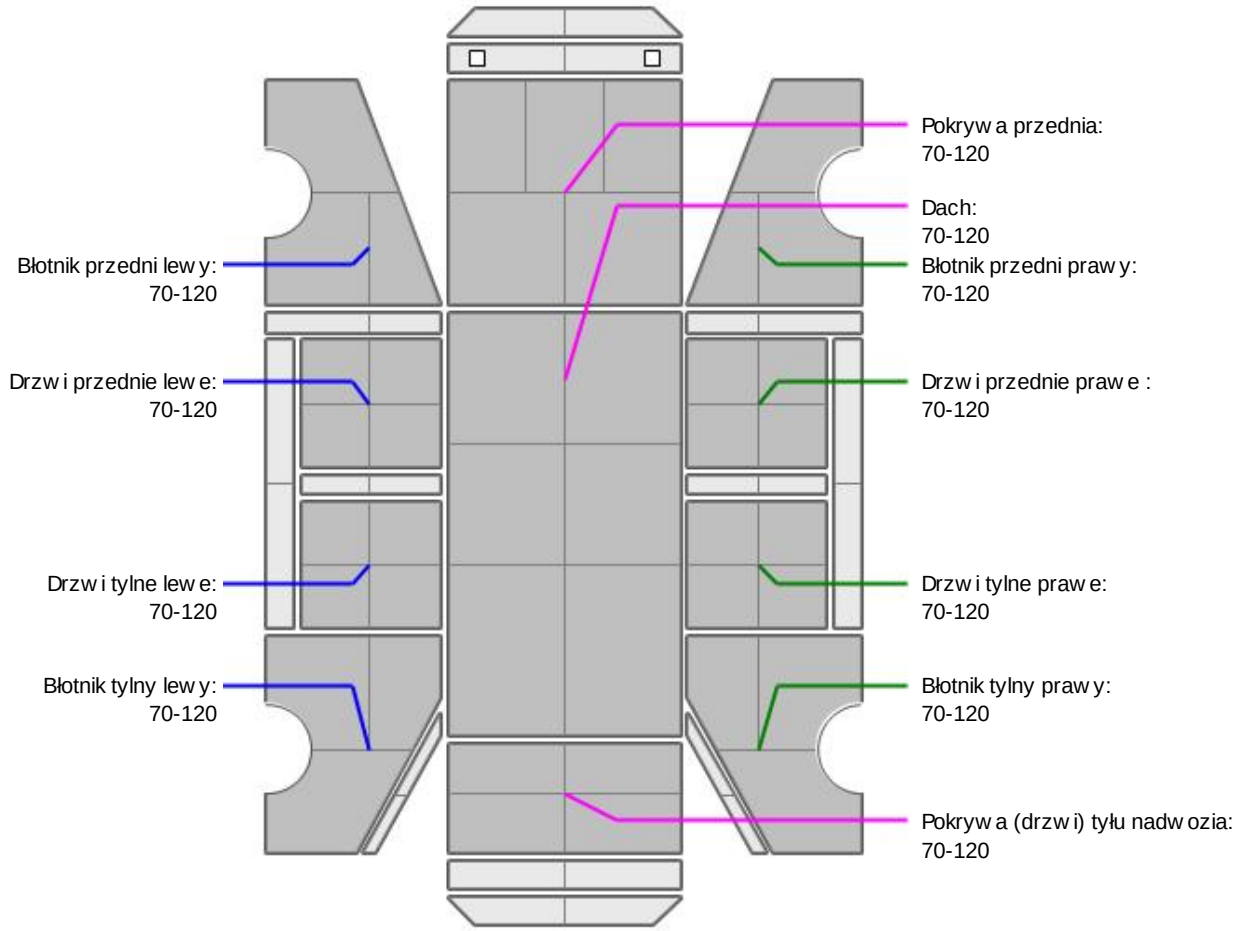

L.p.	Nazwa elementu	L / P	Grubość powłoki [µm]	Opis
1	Pokrywa przednia		70-120	

2	Dach		70-120	
3	Błotnik przedni	L	70-120	
4	Drzwi przednie	L	70-120	
5	Drzwi tylne	L	70-120	
6	Błotnik tylny	L	70-120	
7	Błotnik przedni	P	70-120	
8	Drzwi przednie	P	70-120	
9	Drzwi tylne	P	70-120	
10	Błotnik tylny	P	70-120	
11	Pokrywa (drzwi) tyłu nadwozia		70-120	

Podane przedziały grubości powłoki lakierowej poszczególnych elementów dotyczą wyłącznie punktów pomiarowych, tj. trzech wybranych miejsc na danym elemencie nadwozia. Nie oznacza to, że w pozostałych obszarach danego elementu grubość powłoki jest jednakowa ani że nie może wykraczać poza wskazane zakresy. Pomiary wykonano urządzeniem będącym w posiadaniu rzeczoznawcy. Pomiar wykonany innym przyrządem może się różnić.

NADWOZIE – Wyposażenie zewnętrzne

L.p.	Nazwa elementu	L / P	Rodzaj uszkodzenia	Opis	Fot. nr
1	Lampa zespolona tylna	L	Zarysowania		
2	Szyba przednia		Odpryski warstwy zewnętrznej		

NADWOZIE – Wyposażenie wewnętrzne

L.p.	Nazwa elementu	L / P	Rodzaj uszkodzenia	Opis	Fot. nr
1	Poszycie tapicerskie drzwi tyłu nadwozia		Zabrudzone, Zarysowania		

Wnętrze pojazdu nosi typowe dla jego okresu eksploatacji zabrudzenia oraz zużycie wszystkich elementów.

UKŁAD HAMULCOWY

L.p.	Nazwa elementu	L / P	Rodzaj uszkodzenia	Opis	Fot. nr
1	Tarcza hamulcowa tylna	L	Skorodowana		
2	Tarcza hamulcowa tylna	P	Skorodowana		

JAZDA KONTROLNA

1	Głośność pracy silnika	BEZ UWAG
2	Praca układu kierowniczego	BEZ UWAG
3	Głośność (stuki) zawieszenia	BEZ UWAG
4	Zmiana biegów, działanie sprzęgła	BEZ UWAG
5	Skuteczność hamulca zasadniczego	BEZ UWAG
6	Skuteczność hamulca pomocniczego	BEZ UWAG

Próba ruchowa przeprowadzona na niewielkim dystansie, na zimnym silniku, w warunkach parkingowych, z prędkością do 15 km/h.

DOKUMENTY I KOMPLETACJA POJAZDU

1	Kluczyki (ilość sztuk)	Okazano 2 sztuki
2	Dowód rejestracyjny	TAK
3	Podnośnik samochodowy	TAK
4	Gaśnica	TAK

5	Trójkąt ostrzegawczy	TAK

POZOSTAŁE INFORMACJE

1 Pochodzenie pojazdu

Krajowy

2 Badanie poprawności numerów identyfikacyjnych

Numer VIN wybity na karoserii i numer VIN tabliczki znamionowej zgodny z dowodem rejestracyjnym

3 Weryfikacja odczytanego stanu drogomierza

Odczytany z licznika.

Zastrzeżenia ograniczające opinię.

ü Zawarte w niniejszej Wycenie/Raporcie informacje (w tym dotyczące wyposażenia) służą jedynie ogólnym celom informacyjnym. Wycena/Raport nie może być zatem traktowana jako oferta w rozumieniu przepisów Kodeksu Cywilnego oraz opisu towaru ani zapewnienia w rozumieniu art. 4 Ustawy z dnia 27 lipca 2002 roku o szczególnych warunkach sprzedaży konsumenckiej.

ü Wycena/Raport została sporządzone w celu ustalenia istnienia albo nieistnienia uszkodzeń nieakceptowalnych po zakończeniu umowy korzystania z samochodu lub innych okoliczności uzgodnionych w zleceniu. Wycena/Raport nie obejmuje typowych uszkodzeń wynikających z eksploatacji samochodu oraz jego standardowego zużycia.

ü Jeśli chcesz traktować ten dokument jako źródło wiedzy o samochodzie przy jego zakupie, czynisz to na własną odpowiedzialność. eRzeczoznawcy sp.j. nie ponosi odpowiedzialności za takie użycie tej Wyceny/Raportu

ü Niniejsza wycena służy wyłącznie do oszacowania wartości rynkowej przedmiotu wyceny i nie może być wykorzystywana do żadnego innego celu, niż wymieniony powyżej. W szczególności wycena nie może stanowić podstawy do oceny cech i stanu wycenianego obiektu przy jego zakupie.

ü Rzeczoznawca nie bierze na siebie odpowiedzialności za wady ukryte (prawne i fizyczne) oraz ewentualne skutki wynikające z dalszego użytkowania przedmiotu wyceny, a także za skutki wykorzystania samej wyceny.

ü Powyższa wycena nie jest ekspertyzą stanu technicznego przedmiotu wyceny i za taką nie może być uznawana, w szczególności nie może być traktowana jako gwarancja sprzedaży przedmiotu wyceny za oszacowaną wartość.

ü Wycenę przeprowadzono w oparciu o dostarczoną dokumentację oraz badanie organoleptyczne wycenianego obiektu. Nie prowadzono badań diagnostycznych oraz weryfikacji warsztatowej przedmiotu wyceny.

ü Nie stwierdzono dodatkowych niesprawności i/lub uszkodzeń i/lub braków w zakresie możliwym do ustalenia w warunkach oględzin tj. bez: dostępu do spodu pojazdu, specjalistycznego sprzętu diagnostycznego, jazdy próbnej wykonanej w warunkach drogowych z obciążeniem.

ü Rzeczoznawca podczas oględzin poza warsztatem nie jest w stanie stwierdzić wypadkowej przeszłości pojazdu. W przypadku podwyższonych wartości pomiarów powłoki lakierowej, konieczna jest ekspertyza w warunkach warsztatowych.

ü Rok produkcji pojazdu - nie weryfikowano. Przyjęto w oparciu o dane przekazane przez Zleceniodawcę.

ü Niniejsza wycena nie może być publikowana w całości w jakimkolwiek dokumencie bez zgody wykonawców i bez uzgodnienia z nimi formy i treści takiej publikacji. Zakaz publikacji nie dotyczy posługiwania się wyceną w umowach cywilno-prawnych zawieranych przez zleceniodawcę i dotyczących przedmiotu

ü Przed odbiorem pojazdu, kupujący zobowiązany jest do konfrontacji rzeczywistego stanu z informacjami zawartymi w wycenie. Odbiór przedmiotu jest równoznaczny ze zrzeczeniem się wszelkich roszczeń, co do stanu technicznego.

ü Nie badano poprawności i/lub budowy numerów identyfikacyjnych/seryjnych obiektu oraz nie weryfikowano prawdziwości danych obiektu.

ü Niniejsza wycena nie może być traktowana jako gwarancja sprzedaży przedmiotu wyceny za oszacowaną wartość.

ü W przypadku ujawnienia dodatkowych informacji dotyczących przedmiotowego pojazdu, niedostępnych w czasie wykonywania niniejszej opinii, zaprezentowane stanowisko może ulec zmianie.

ü W opinii założono, że nie wykryto żadnych faktów, które mogłyby istotnie wpływać na wartość wycenionego pojazdu, jeśli w opisie pojazdu nie widnieje inaczej.

ü Rzeczoznawca nie ponosi odpowiedzialności za ewentualne błędy wynikające z przedstawionych informacji otrzymanych od użytkownika/sprzedawcy/zamawiającego wycenę, jeśli brak podstaw do kwestionowania ich zgodności ze stanem rzeczywistym lub też ustalenie stanu rzeczywistego przez rzeczoznawcę było niemożliwe lub znacznie utrudnione.

ü Wyposażenie standardowe wg. Info - Ekspert. Rzeczoznawca nie ponosi odpowiedzialności za ewentualne błędy programu. Lista wyposażenia w wycenie ma charakter poglądowy i nie potwierdza kompletności. Aby ustalić specyfikacje fabryczną wyposażenia należy zwrócić się do dealera.

ü W warunkach, w jakich przeprowadzono oględziny rzeczoznawca nie miał możliwości zweryfikowania poprawności działania całego wyposażenia.

ü Opis stanu technicznego pojazdu jest ważny na dzień oględzin. Rzeczoznawca nie bierze odpowiedzialności za zmiany stanu pojazdu wynikające z dalszej eksploatacji lub postoju (np. uszkodzenie akumulatora, powiększenie lub powstanie ognisk korozji, uszkodzenie układu hamulcowego, itp.) – zaleca się sprawdzenie daty wyceny

ü Jeżeli elementy jednostki napędowej, układu przeniesienia napędu itp., są rozmontowane, rzeczoznawca nie weryfikuje kompletności poszczególnych układów. Możliwość wystąpienia braków w kompletacji (np. ze względu na wykorzystanie unieruchomionego pojazdu jako „dawcy części").

ü Nie weryfikowano odczytanego stanu drogomierza z zapisami w urządzeniach elektronicznych pojazdu. Rzeczoznawca nie dokonuje oceny autentyczności przebiegu.

ü W przypadku pojazdów z niesprawnym akumulatorem lub bez niego - podłączenie sprawnego akumulatora nie gwarantuje sprawności technicznej pojazdu. W związku z tym przyjmuje się iż stan techniczny pojazdu jest nieznany, istnieje ryzyko ujawnienia wad ukrytych i dodatkowych uszkodzeń.

ü Nie weryfikowano gwarancji, statusu pakietów serwisowych i kompletności w zakresie osprzętu dodatkowego, z którym przedmiot był zamówiony.

Dokument wystawiony elektronicznie, ważny bez podpisu

DOKUMENTACJA FOTOGRAFICZNA



Fot. nr 1



Fot. nr 2



Fot. nr 3



Fot. nr 4



Fot. nr 5



Fot. nr 6



Fot. nr 7



Fot. nr 8



Fot. nr 9



Fot. nr 10



Fot. nr 11



Fot. nr 12



Fot. nr 13



Fot. nr 14



Fot. nr 15

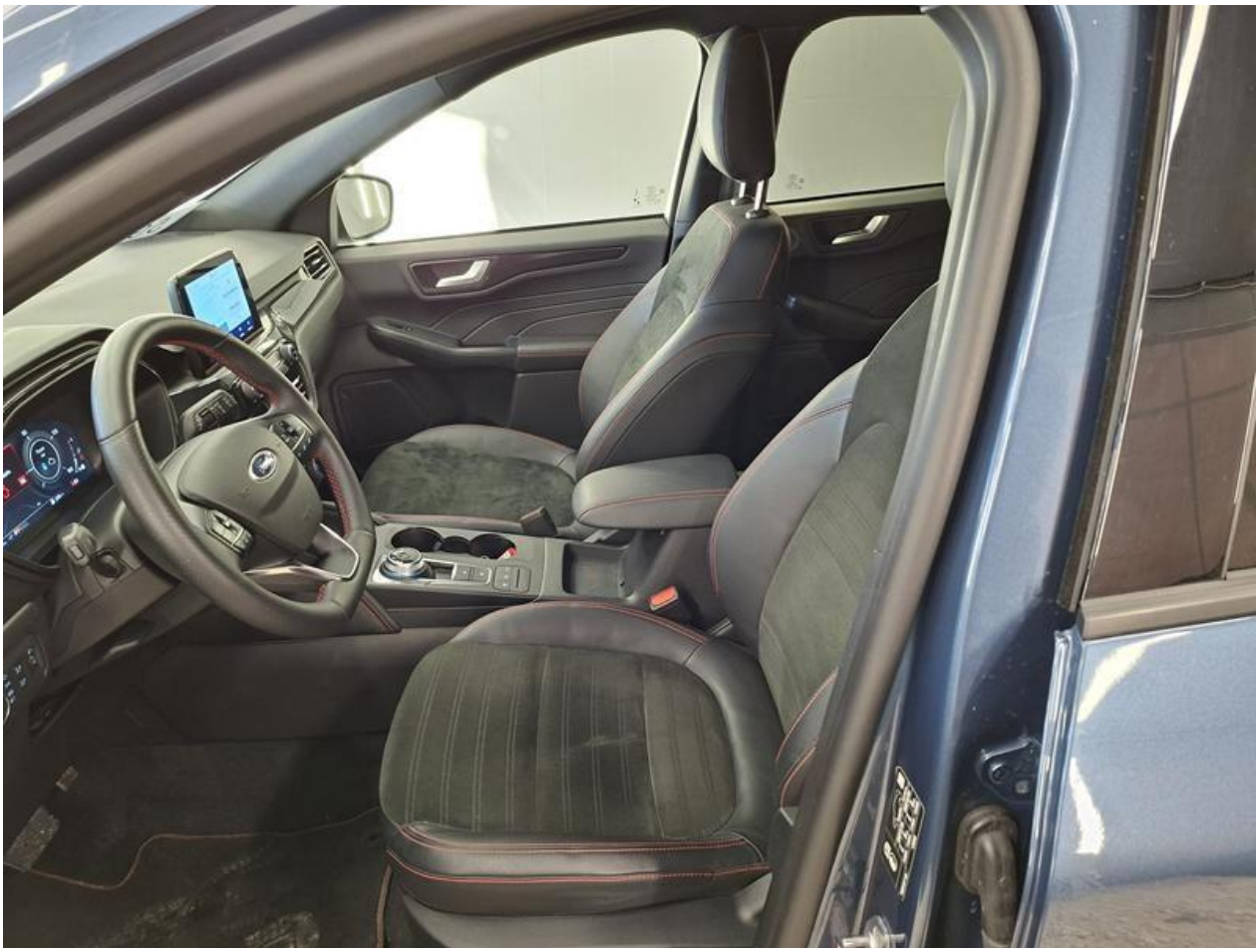

Fot. nr 16



Fot. nr 17



Fot. nr 18



Fot. nr 19



Fot. nr 20



Fot. nr 21



Fot. nr 22



Fot. nr 23



Fot. nr 24



Fot. nr 25



Fot. nr 26



Fot. nr 27



Fot. nr 28



Fot. nr 29



Fot. nr 30



Fot. nr 31



Fot. nr 32



Fot. nr 33



Fot. nr 34



Fot. nr 35



Fot. nr 36



Fot. nr 37



Fot. nr 38



Fot. nr 39



Fot. nr 40



Fot. nr 41



Fot. nr 42



Fot. nr 43



Fot. nr 44



Fot. nr 45



Fot. nr 46



Fot. nr 47

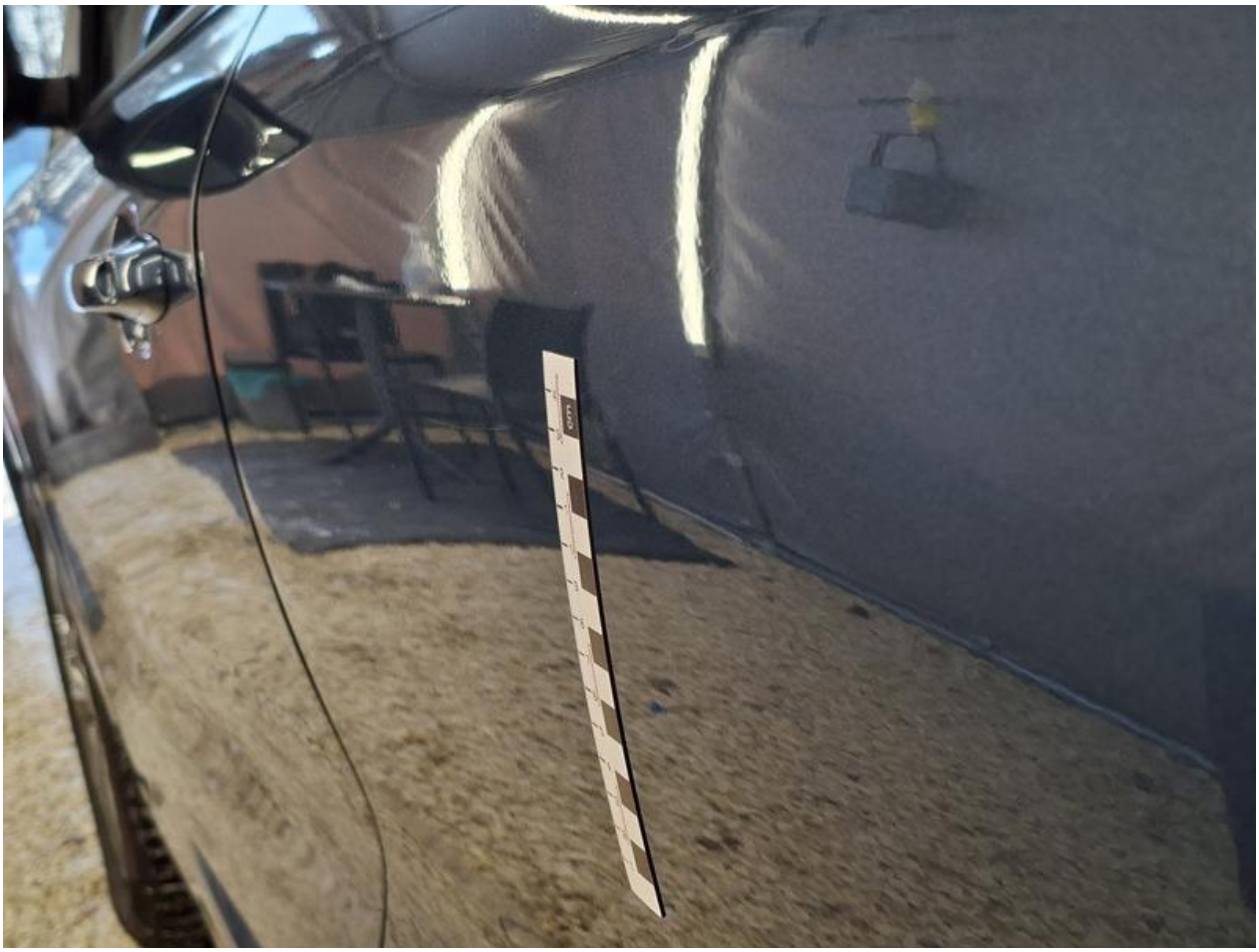

Fot. nr 48



Fot. nr 49



Fot. nr 50



Fot. nr 51



Fot. nr 52

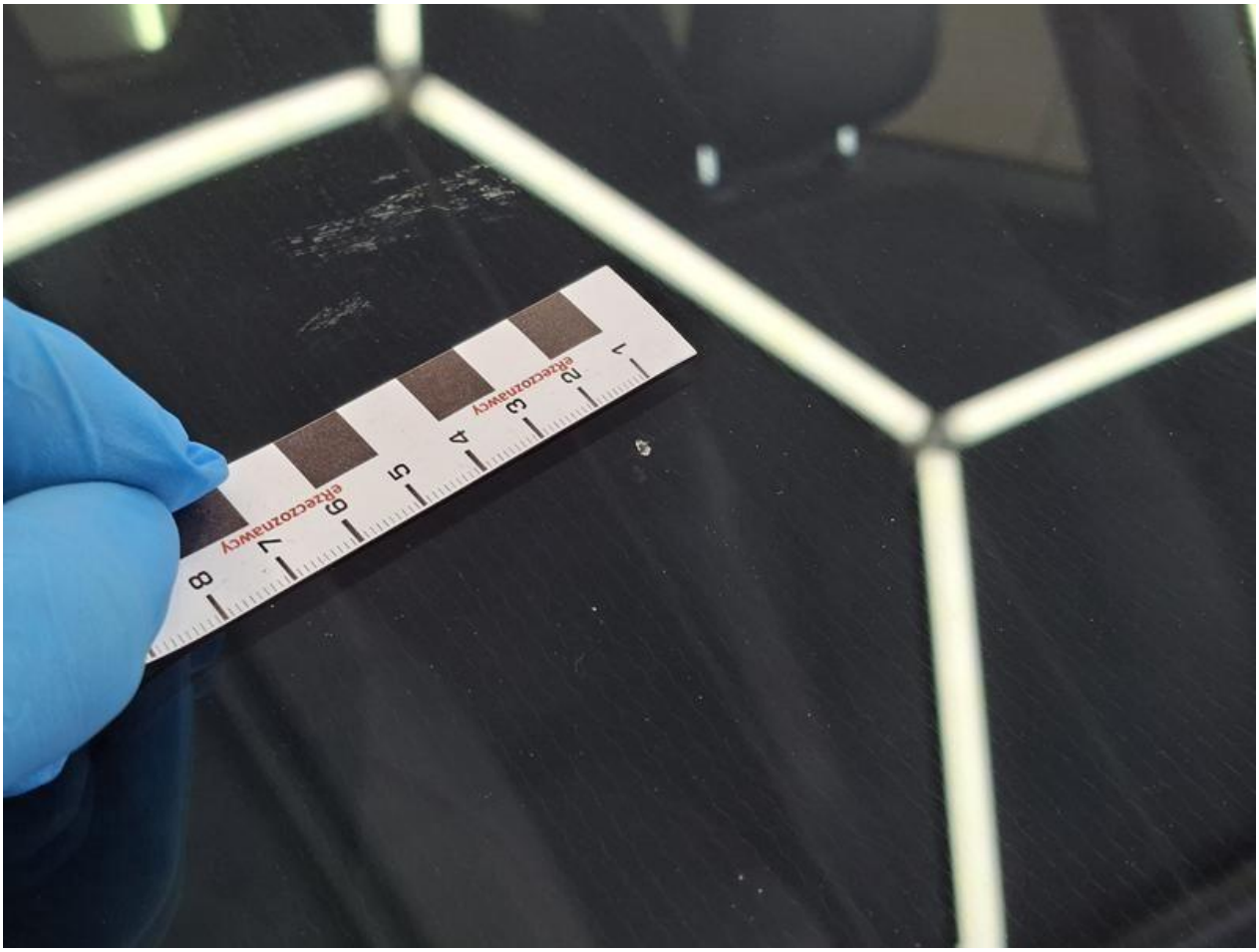

Fot. nr 53



Fot. nr 54

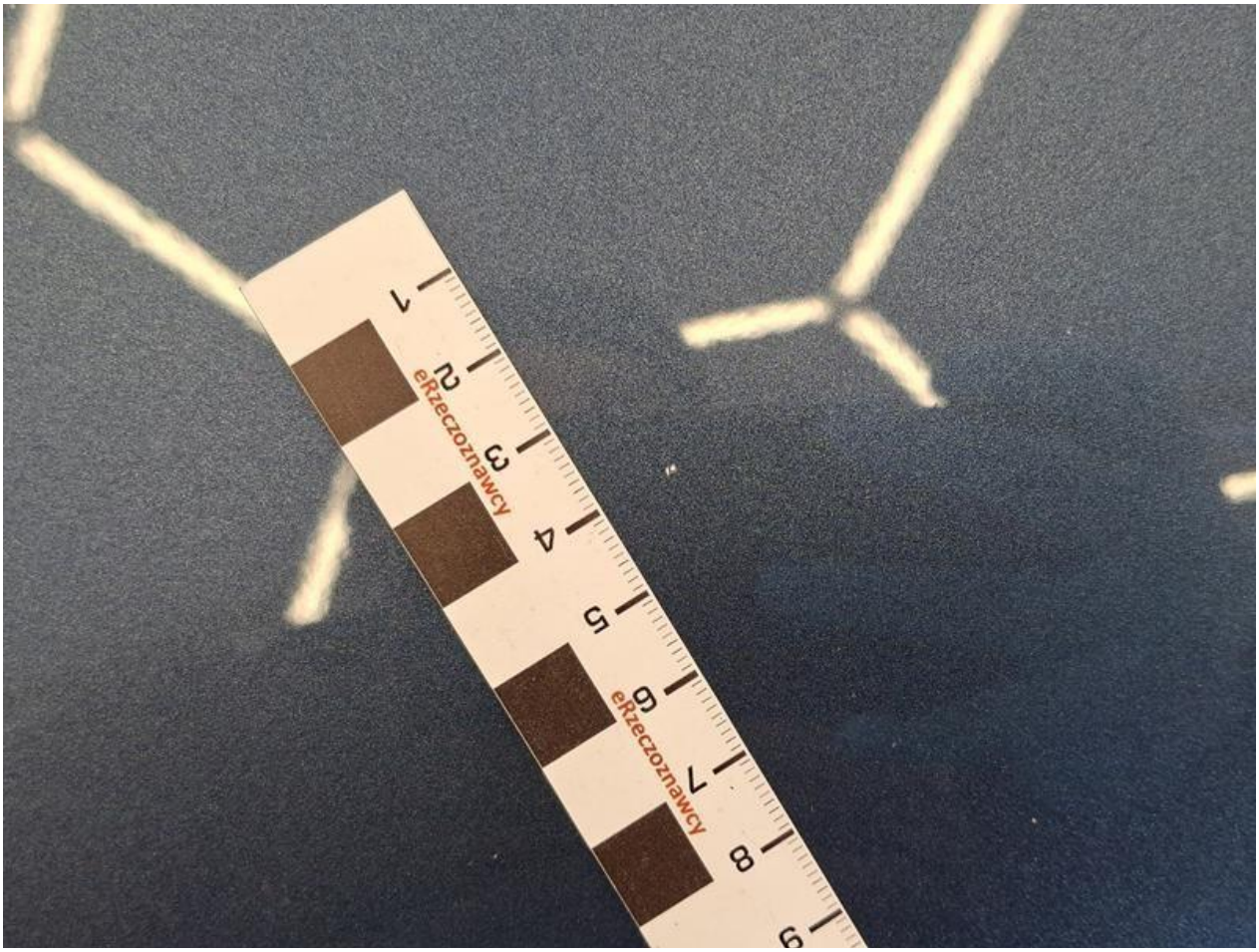

Fot. nr 55



Fot. nr 56



Fot. nr 57



Fot. nr 58



Fot. nr 59



Fot. nr 60



Fot. nr 61



Fot. nr 62



Fot. nr 63



Fot. nr 64



Fot. nr 65



Fot. nr 66



Fot. nr 67



Fot. nr 68



Fot. nr 69



Fot. nr 70

Dokument wystawiony elektronicznie, ważny bez podpisu