eRZECZOZNAWCY

WYCENA WARTOŚCI



AGREGAT BEZORKOWY EURO-MASZ AP0 30

Zamawiający wycenę:	**Erste Leasing S.A.** **ul. Kolorowa 8, 60-198 Poznań**
Numer zlecenia:	148/28/09/2026/Erste Leasing ECR
Numer wewnętrzny:	NP1/04994/2022
Nr fabryczny:	69/2022
Autor wyceny:	Rafał Choromański

WARTOŚĆ RYNKOWA:

- PLN netto

WARTOŚĆ WYMUSZONA:

- PLN netto

CEL I PRZEZNACZENIE WYCENY

Celem wyceny jest określenie wartości rynkowej i wartości dla wymuszonej sprzedaży przedmiotu wyceny dla potrzeb określenia ceny wywoławczej na aukcji, na rzecz Erste Leasing S.A..

IDENTYFIKACJA PRZEDMIOTU WYCENY

W dniu 29.09.2026r. przeprowadzono oględziny na terenie placu magazynowego zleceniodawcy w Tarczynie, ul. Żytnia 2 przez rzeczoznawcę Sebastiana Konopik.

Przedmiotem wyceny jest agregat bezorkowy EURO-MASZ AP0 30. Jest to maszyna rolnicza służąca do uproszczonej uprawy roli bez konieczności tradycyjnego orania**.**

DANE IDENTYFIKACYJNE

Nazwa:	Agregat bezorkowy
Producent:	EURO-MASZ
Typ/model:	AP0 30
Numer fabryczny:	69/2022
Czas pracy:	-
Rok produkcji:	2022

PODSTAWOWE DANE TECHNICZNE

Masa własna:	1440kg
Szerokość robocza:	3,00m
Zapotrzebowanie mocy:	130-160KM
Wyposażenie:	- trzy rzędy zębów - rząd talerzy zgarniających - wał tylny rurowy - konstrukcja ramy umożliwiająca jednoczesną regulacje głębokości pracy talerzy oraz wału - liczba zębów 11 szt.

STAN TECHNICZNY I DOKUMENTACJA

Urządzenie zmagazynowane na placu nie zabezpieczone przed działaniem czynników atmosferycznych.
Urządzenie bez napędu własnego w związku z czym nie było możliwe wykonania próby ruchowej i sprawdzenia poprawności w działaniu. Istnieje ryzyko wykrycia wad i niesprawności po uruchomieniu i pracy w warunkach roboczych.
Na elementach zewnętrznych agregatu bezorkowego stwierdzono typowe uszkodzenia eksploatacyjne powłoki lakierowej na całej powierzchni maszyny oraz ślady korozji.

Stan przedmiotu na dzień oględzin określa się jako dobry.

Na tabliczce znamionowej znajduje się oznakowanie CE, stanowiące deklarację producenta o zgodności wyrobu z wymaganiami obowiązujących dyrektyw Unii Europejskiej.

Podczas oględzin nie okazano żadnej dokumentacji do maszyny.

ZASTRZEŻENIA OGRANICZAJĄCE

Sporządzający niniejszą wycenę zastrzega, że:

- Niniejsza wycena została sporządzona wyłącznie w celu określenia wartości rynkowej przedmiotu wyceny i nie może być wykorzystywana do żadnych innych celów niż wskazane w niniejszym opracowaniu. W szczególności nie stanowi podstawy do oceny stanu technicznego ani przydatności przedmiotu wyceny do zakupu.
- Rzeczoznawca nie ponosi odpowiedzialności za wady ukryte przedmiotu wyceny, zarówno prawne, jak i fizyczne, ani za skutki wynikające z jego dalszej eksploatacji lub wykorzystania niniejszej wyceny.
- Niniejsza wycena nie stanowi ekspertyzy technicznej przedmiotu wyceny i nie może być za taką uznawana. Określona wartość rynkowa nie stanowi gwarancji uzyskania ceny sprzedaży na wskazanym poziomie.
- Niniejsza wycena nie może być publikowana, kopiowana ani rozpowszechniana w całości lub w części bez uprzedniej zgody sporządzającego oraz uzgodnienia formy i zakresu jej wykorzystania.
- Wycena została sporządzona na podstawie dostarczonej dokumentacji oraz oględzin przedmiotu wyceny przeprowadzonych metodą organoleptyczną. Nie wykonywano badań diagnostycznych, pomiarów specjalistycznych ani weryfikacji warsztatowej.
- Ocenę przedmiotu wyceny przeprowadzono w warunkach istniejących w miejscu i czasie udostępnienia obiektu do oględzin.
- Nie weryfikowano poprawności, autentyczności ani zgodności numerów identyfikacyjnych i seryjnych przedmiotu wyceny z dokumentacją, jak również nie potwierdzano prawdziwości danych przekazanych przez zleceniodawcę.

DOKUMENTACJA ZDJĘCIOWA








EURO-MASZ
AGREGAT


TEREX
SANDVIK


TEREX
NON-STOP


EURO-MASZ
Wojciech Wyciszkiewicz
97-570 Przedbórz, Jabłonna 30
tel. 509 729 524, www.euromasz.eu
Model
Rok prod.
20 r.
Szer. robocza
Waga
kg
Nr fabryczny
CE



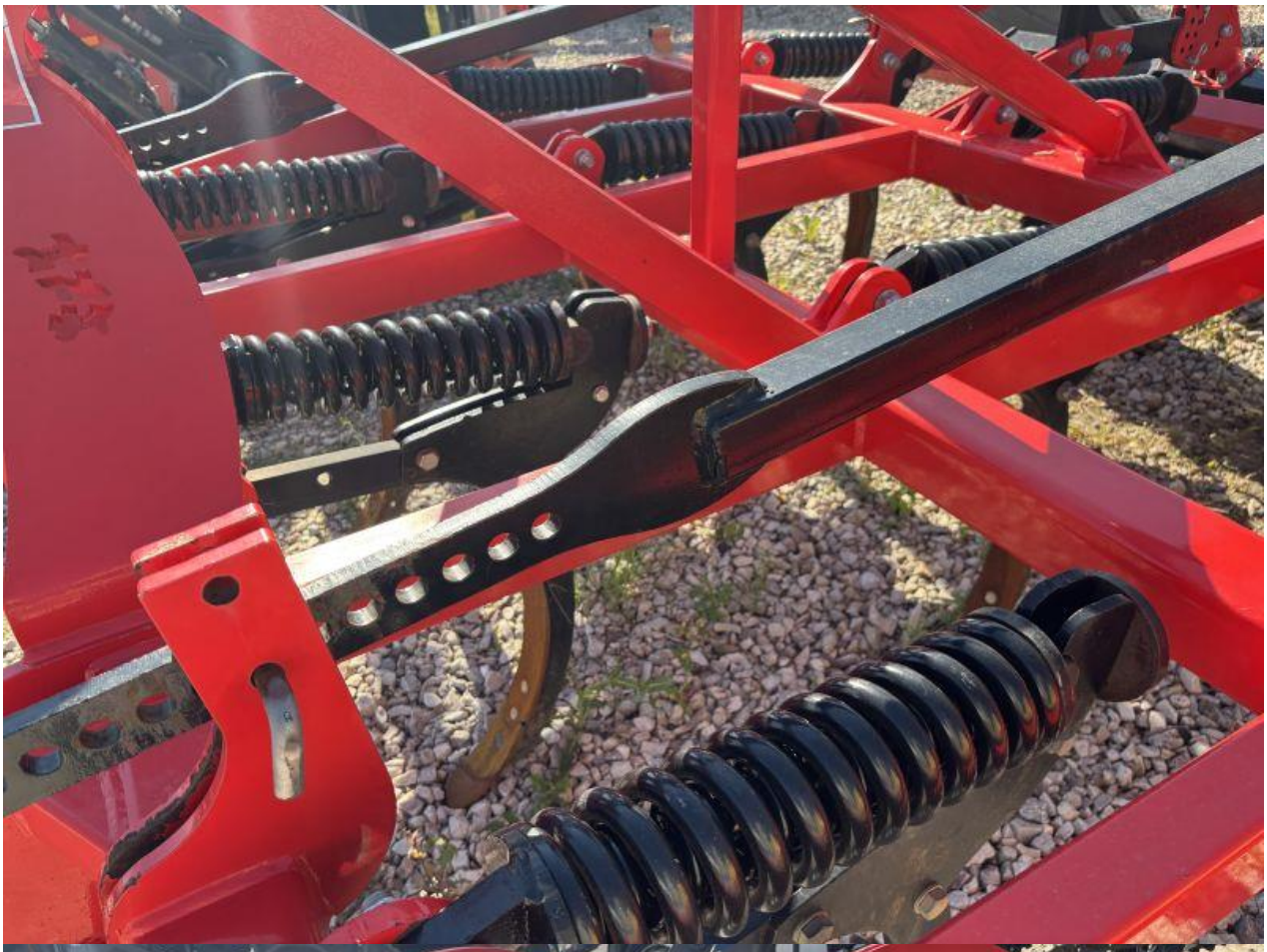



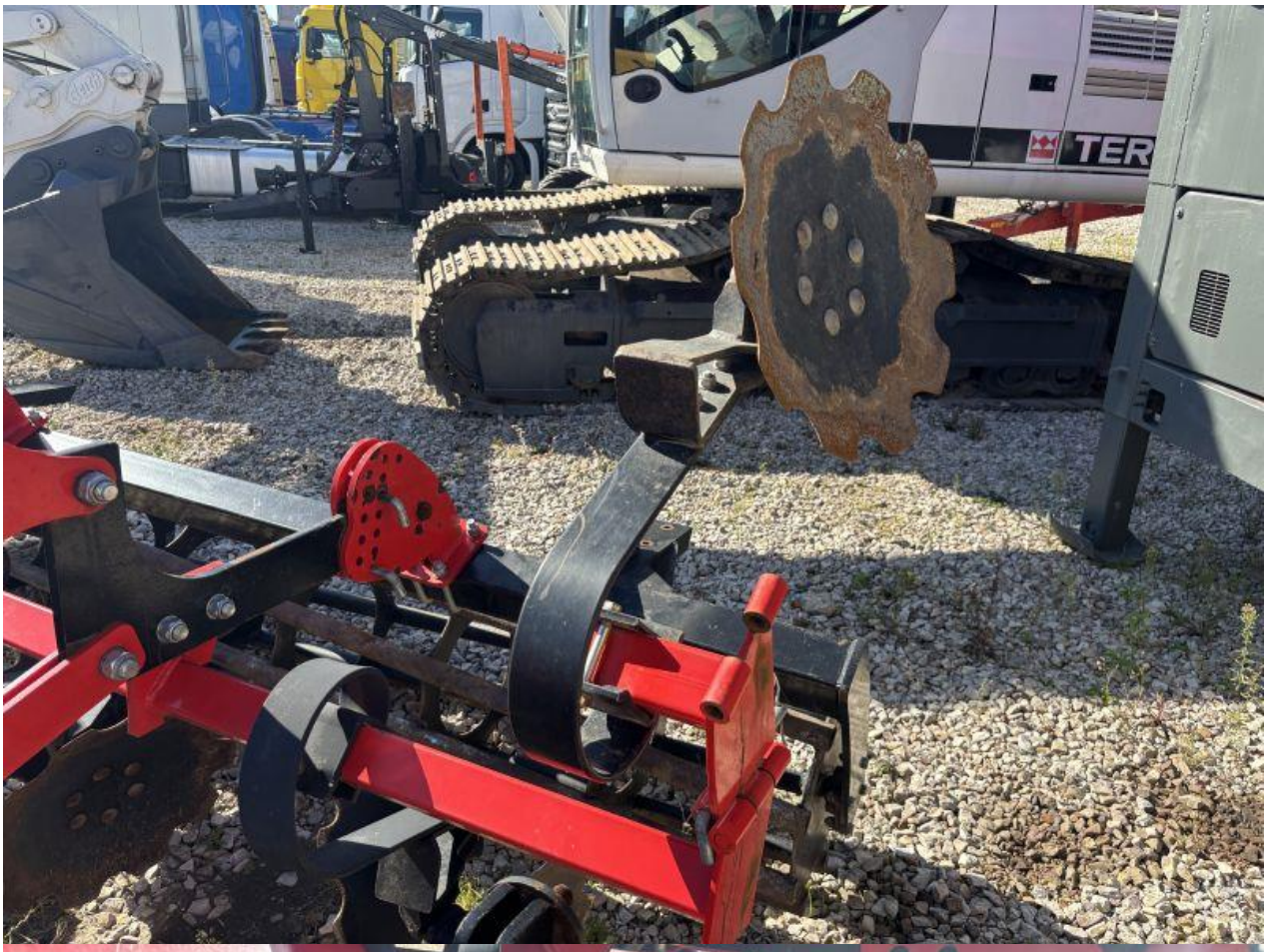




18ZT








NEW HOLLAND
6.7A












EURO-MASZ
MASZ
ROLNICZYCH