eRZECZOZNAWCY

WYCENA WARTOŚCI



SIEWNIK PUNKTOWY MONSEM MS 3R

Zamawiający wycenę:	**Erste Leasing** **ul. Kolorowa 8, 60-198 Poznań**
Numer zlecenia:	212/15/09/2026/Erste Leasing ECR
Numer wewnętrzny:	NP1/02596/2024
Nr fabryczny:	220608-013
Autor wyceny:	Przemysław Kalużny

CEL I PRZEZNACZENIE WYCENY

Celem wyceny jest określenie wartości rynkowej i wartości dla wymuszonej sprzedaży przedmiotu wyceny dla potrzeb określenia ceny wywoławczej na aukcji, na rzecz Erste Leasing.

IDENTYFIKACJA PRZEDMIOTU WYCENY

W dniu 16.09.2026r. przeprowadzono oględziny przez rzeczoznawcę: Remigiusz Mazanek na terenie magazynu zleceniodawcy w Miękini.
Przedmiotem wyceny jest siewnik precyzyjny MONOSEM MS-3R. Jest to maszyna rolnicza przeznaczona do precyzyjnego, punktowego wysiewu drobnych nasion warzyw, m.in. marchwi, cebuli, sałaty czy endywii. Urządzenie wykorzystuje pneumatyczny układ wysiewający, umożliwiający równomierne rozmieszczenie materiału siewnego oraz zachowanie zadanej głębokości siewu. Poszczególne sekcje wysiewające wyposażone są w redlice formujące bruzdę, elementy dociskowe i zagarniające, zapewniające właściwe umieszczenie nasion w glebie. Maszyna przeznaczona jest do współpracy z ciągnikiem rolniczym i znajduje zastosowanie przede wszystkim w specjalistycznej produkcji warzywniczej.

DANE IDENTYFIKACYJNE

Nazwa:	Siewnik punktowy
Producent:	MONOSEM
Typ/model:	MS-3R
Numer fabryczny:	220608-013
Rok produkcji:	2023
Czas pracy:	Brak danych

PODSTAWOWE DANE TECHNICZNE

Liczba sekcji wysiewających:	2
Liczba linii wysiewu:	6 – po 2 linie z każdej sekcji
Minimalny rozstaw pomiędzy sekcjami:	200 mm
Pojemność zbiornika nasion:	1,5 l na sekcję
System wysiewu:	pneumatyczny, podciśnieniowy
Masa własna:	482 kg
Wymiary:	2,00 × 1,60 × 1,40 m
Zapotrzebowanie mocy ciągnika:	40–60 KM

STAN TECHNICZNY I DOKUMENTACJA

Urządzenie do oględzin okazano na placu zewnętrznym, bez zabezpieczenia przed działaniem czynników atmosferycznych. W chwili oględzin siewnik nie był podłączony do ciągnika rolniczego, w związku z czym nie przeprowadzono próby funkcjonalnej ani nie zweryfikowano działania jego zespołów roboczych. Nie było możliwości uruchomienia napędu, układu pneumatycznego oraz poszczególnych sekcji wysiewających. W związku z ograniczonym zakresem oględzin istnieje ryzyko ujawnienia dodatkowych wad lub niesprawności podczas eksploatacji urządzenia.

Stan wizualny maszyny oceniono jako bardzo dobry. Nie stwierdzono istotnych uszkodzeń mechanicznych, deformacji ani ponadnormatywnych śladów zużycia. Widoczne są jedynie nieznaczne ślady użytkowania i miejscowe zabrudzenia.

Szczegółowy stan urządzenia przedstawiono w załączonej dokumentacji fotograficznej.

Na tabliczce znamionowej znajduje się oznakowanie CE, stanowiące deklarację producenta o zgodności wyrobu z wymaganiami mających zastosowanie przepisów Unii Europejskiej.

Do oględzin nie okazano żadnej dokumentacji.

ZASTRZEŻENIA OGRANICZAJĄCE

Sporządzający niniejszą wycenę zastrzega, że:

- Niniejsza wycena została sporządzona wyłącznie w celu określenia wartości rynkowej przedmiotu wyceny i nie może być wykorzystywana do żadnych innych celów niż wskazane w niniejszym opracowaniu. W szczególności nie stanowi podstawy do oceny stanu technicznego ani przydatności przedmiotu wyceny do zakupu.
- Rzeczoznawca nie ponosi odpowiedzialności za wady ukryte przedmiotu wyceny, zarówno prawne, jak i fizyczne, ani za skutki wynikające z jego dalszej eksploatacji lub wykorzystania niniejszej wyceny.
- Niniejsza wycena nie stanowi ekspertyzy technicznej przedmiotu wyceny i nie może być za taką uznawana. Określona wartość rynkowa nie stanowi gwarancji uzyskania ceny sprzedaży na wskazanym poziomie.
- Niniejsza wycena nie może być publikowana, kopiowana ani rozpowszechniana w całości lub w części bez uprzedniej zgody sporządzającego oraz uzgodnienia formy i zakresu jej wykorzystania.
- Wycena została sporządzona na podstawie dostarczonej dokumentacji oraz oględzin przedmiotu wyceny przeprowadzonych metodą organoleptyczną. Nie wykonywano badań diagnostycznych, pomiarów specjalistycznych ani weryfikacji warsztatowej.
- Ocenę przedmiotu wyceny przeprowadzono w warunkach istniejących w miejscu i czasie udostępnienia obiektu do oględzin.
- Nie weryfikowano poprawności, autentyczności ani zgodności numerów identyfikacyjnych i seryjnych przedmiotu wyceny z dokumentacją, jak również nie potwierdzano prawdziwości danych przekazanych przez zleceniodawcę.

DOKUMENTACJA ZDJĘCIOWA



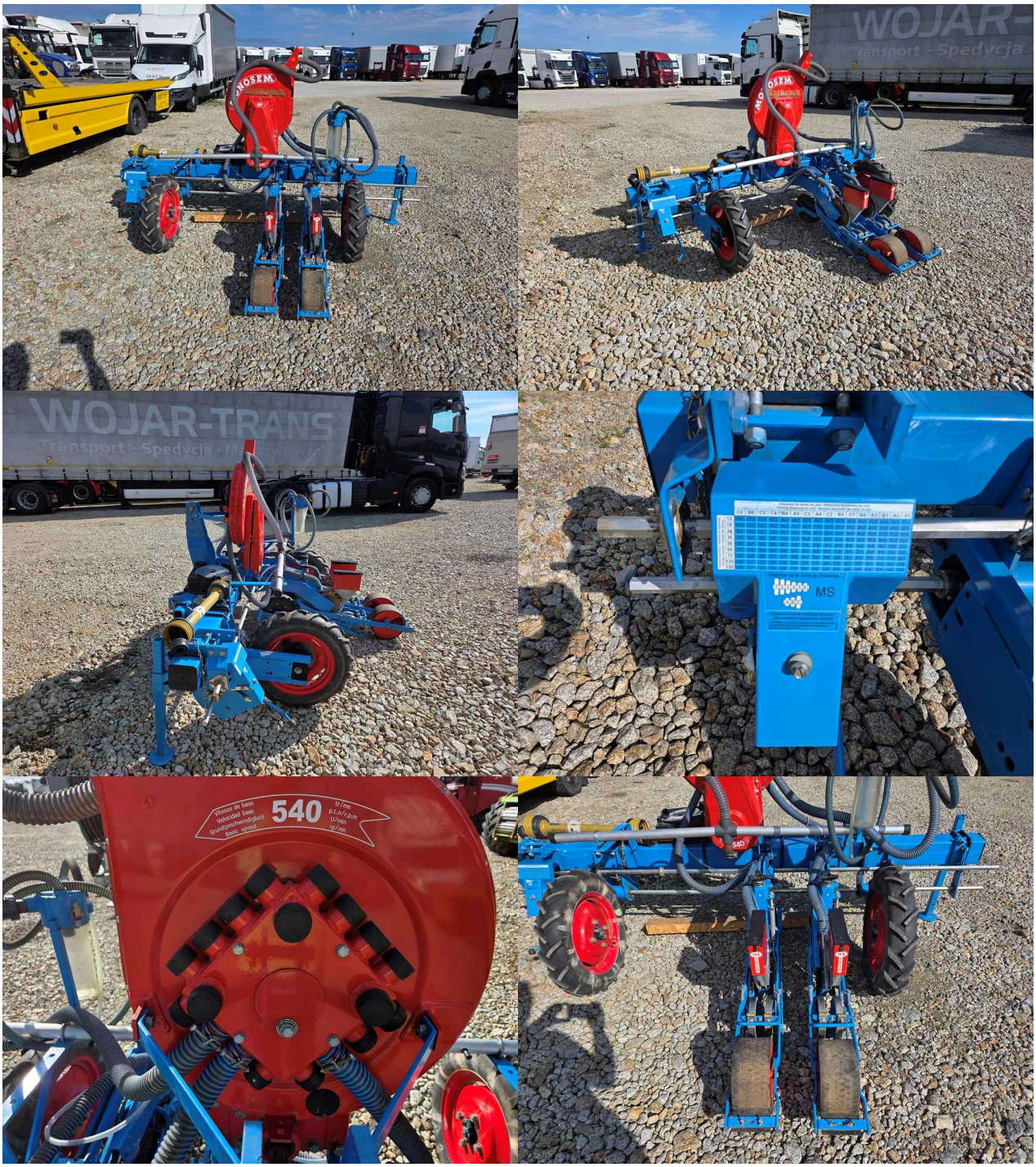
WOJAR-TRANS
Transport - Spedycja
MS
540


MONOSEM
Korbanek.pl
tel. 61 8950 300
serwis 61 8950 302
Std
540
MONOSEM