Nr zlecenia DEKRA: BZWBL(ECR)/CEN/27325/23/04/21
Nr zlecenia/szkody: SBP/05034/2021, PATRYCJA RADUŁA
Data zlecenia: 21-04-2023

DEKRA Polska - Centrala
02-673 Warszawa, ul. Konstruktorska 12A

Zleceniodawca:
Agnieszka Kirkiewicz-Kurowska
Europejskie Centrum Remarketingu Sp. z o.o.
55-300 Środa Śląska

Rzeczoznawcy:
inż. Krzysztof Chyziński
DEKRA Polska - O. Wrocław
mgr Patryk Salzer
DEKRA Polska - współpraca O/Lębork

UWAGA:
Ze względu na przeznaczenie dokumentu usunięto w nim wszelkie informacje dotyczące wartości pojazdu, cen wyposażenia, korekt, etc.

Dane pojazdu

Grupa obiektów (Eurotax)	ciężarowe pow. 3,5t
Kod EC (Eurotax)	0099584
Producent	MAN
Model	TGX 18.440 Euro 6 12419ccm - 440KM 18t 12-16
Typ/wersja	18.440 4x2 LLS-U XLX 13X
Rodzaj nadwozia	SIK
Masa własna [kg]	7794
Dopuszczalna masa całkowita [kg]	18000
Rozstaw osi 1/2	3600
Rodzaj silnika	z zapłonem samoczynnym
Układ oczyszczana spalin	SCE
Norma czystości spalin	EURO 6
Pojemność silnika [ccm]	12419
Moc silnika [KM/kW]	440/324
Skrzynia biegów	automatyczna 16-biegowa
Nr rejestracyjny	DWR3441L
VIN	WMA13XZZ4GP073219
Data 1. rejestracji	26-01-2016
Data nast. bad. techn.	11-01-2024
Rok produkcji	2016 (rok produkcji został zweryfikowany z zewnętrzną bazą danych)
Stan licznika [km]	741 444 (odczytany)
Kolor nadwozia/rodzaj powłoki	czerwony/zwykły
Data oględzin	2023-04-25

Ogumienie

Oś	Koło	Producent, typ	Rozmiar	Profil/Zużycie
1	lewe	CONTINENTAL, HSL2+	315/60 22.5 152L	8.0 mm
1	prawe	CONTINENTAL, HSL2+	315/60 22.5 152L	8.0 mm
2	lewe zew.	FALKEN, BI856	295/60 22.5 150L	11.0 mm
2	lewe wew.	FALKEN, BI856	295/60 22.5 150L	11.0 mm
2	prawe zew.	FALKEN, BI856	295/60 22.5 150L	11.0 mm
2	prawe wew.	FALKEN, BI856	295/60 22.5 150L	11.0 mm

Wyposażenie standardowe wg Eurotax

1. ASR
2. Blokada mechanizmu różnicowego
3. Dach otwierany mechanicznie
4. EBA (elektronicznie sterowany system hamulcowy z systemem automatycznego hamowania awaryjnego)
5. ESP (system stabilizacji toru jazdy)
6. Elektr. regulowana wysokość zawieszenia
7. Hamulec silnikowy EVB
8. Immobilizer
9. Kabina sypialna XLX z wysokim dachem i dwiema leżankami
10. Klimatyzacja z automatyczną regulacją temperatury
11. Komputer pokładowy
12. LGS (system kontroli zmiany pasa ruchu)
13. Lodówka
14. Lusterka wsteczne ogrzewane i elektrycznie sterowane
15. MAN BrakeMatic (elektronicznie sterowany system hamulcowy)
16. Obrotomierz
17. Ogrzewanie postojowe powietrzne
18. Radio MAN BasicLine
19. Siedzenie kierowcy komfortowe z zawieszeniem pneumatycznym
20. Szyby boczne podnoszone elektrycznie
21. Szyby przyciemniane
22. Tachograf
23. Tempomat
24. Wielofunkcyjne koło kierownicy
25. Wspomaganie układu kierowniczego
26. Zamek centralny ze zdalnym sterowaniem
27. Zawieszenie pneumatyczne przedniej osi
28. Zawieszenie pneumatyczne tylnej osi
29. Światła dalekosiężne i przeciwmgielne z doświetlaniem zakrętu

Wyposażenie dodatkowe

1. Ospojlerowanie kabiny ..... -

Wartość bazowa pojazdu

Wartość bazowa pojazdu wg Eurotax (netto/sprzedaż)[2] ..... -

Korekty

Pierwsza rejestracja

Wyposażenie

Ogumienie

Inne

Stan dbałości o pojazd ..... -
Stwierdzone braki/uszkodzenia ..... -

Powyższą wartość określono w oparciu o notowania cen samochodów używanych na rynku polskim Eurotax (baza danych nr 04-2023 POL). Określona wartość jest wartością hipotetyczną przy założeniu sprawności podstawowych zespołów pojazdu, które nie zostały wymienione w opisie stanu technicznego pojazdu. W przypadku opisanej niesprawności (jeżeli weryfikacja kosztów była niemożliwa) założono minimalny możliwy koszt usunięcia usterki wraz z kosztem diagnozy.

DEKRA Polska Sp. z o.o.
02-673 Warszawa, ul. Konstruktorska 12A
www.dekra.pl

Wydruk podstawowy bez informacji o wartości pojazdu - ze względu na przeznaczenie dokumentu usunięto w nim wszelkie informacje dotyczące wartości pojazdu, cen wyposażenia, korekt, etc.

Data: 26-04-2023

Rzeczoznawca DEKRA:
inż. Krzysztof Chyziński
mgr Patryk Salzer

Dokument wystawiony elektronicznie ważny bez podpisu.

DEKRA Polska Sp. z o.o.
02-673 Warszawa, ul. Konstruktorska 12A
www.dekra.pl

Pomiar grubości powłoki lakierowej poj.

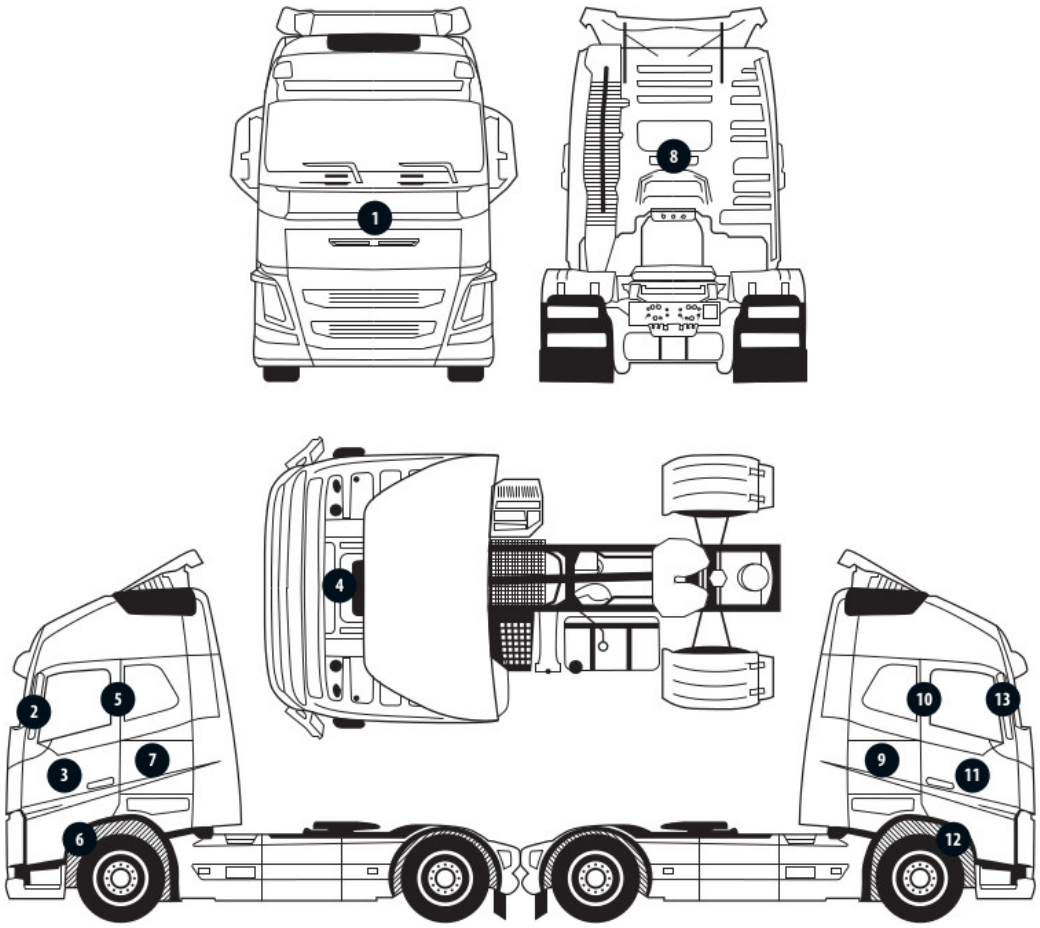

Nr punktu kontroli	Kontrolowany element	Zmierzony przedział grubości powłoki lakierowej [µm]
1	Ściana przednia	do 150
2	Słupek przedni lewy	do 150
3	Drzwi lewe	do 150
5	Słupek środkowy lewy	do 150
6	Próg lewy	do 150
7	Ściana boczna lewa	do 150
8	Ściana tylna	do 150
9	Ściana boczna prawa	do 150
10	Słupek środkowy prawy	do 150
11	Drzwi prawe	do 150
12	Próg prawy	do 150
13	Słupek przedni prawy	do 150

DEKRA Polska Sp. z o.o.
02-673 Warszawa, ul. Konstruktorska 12A
www.dekra.pl

Opis stanu technicznego

Nadwozie

Nie stwierdzono uszkodzeń elementów dla strefy.

Kabina

Nazwa elementu	Rodzaj uszkodzenia	Umiejscowienie
Dach	inne	Środek
Konsola dolna stopni lakier.	zarysowanie	Strona prawa
Krata wlotu powietrza lakier. chrom.	inne	Przód
Reflektor Halogenowy matrycowy P	pęknięcie	Strona prawa
Reflektor Halogenowy matrycowy L	pęknięcie	Strona lewa
Szyba barwiona PRZ	pęknięcie	Przód
Ściana tylna TYŁ	wgniecenie	Tył
Zderzak prz. n/lakier. PRZ	inne	Przód
Obudowa lusterka zewnętrznego n/lakier. P	odkształcenie	Strona prawa
Obudowa lusterka zewnętrznego n/lakier. L	odkształcenie	Strona lewa

Wnętrze

Nie stwierdzono uszkodzeń elementów dla strefy.

Wnętrze kabiny

Nie stwierdzono uszkodzeń elementów dla strefy.

Przedział ładunkowy

Nie stwierdzono uszkodzeń elementów dla strefy.

Rama/Podwozie

Nazwa elementu	Rodzaj uszkodzenia	Umiejscowienie
Błotnik osi II cz. śr. n/lakier. P	brak	Osie/koła str. prawa
Błotnik osi II cz. śr. n/lakier. L	brak	Osie/koła str. lewa
Błotnik osi II cz. tyl. n/lakier. P	pęknięcie	Osie/koła str. prawa
Lampa T żarnikowe P	pęknięcie	Strona prawa

Uwagi ogólne - dot. wyceny

Dokumenty pojazdu
Przedstawiono następujące dokumenty pojazdu:
skan dowodu rejestracyjnego
Podczas oględzin nie przedstawiono do wglądu książki serwisowej pojazdu.

Zabezpieczenia przeciwkradzieżowe - immobiliser:
- w wyniku przeprowadzonych oględzin pojazdu nie stwierdzono niesprawności immobilisera w zakresie możliwym do ustalenia podczas oględzin pojazdu w warunkach pozawarsztatowych.

Jazda próbna
Jazda próbna/próba ruchowa nie mogła zostać przeprowadzona. Poniżej przedstawiono komentarz:
nie uruchomiono silnika

DEKRA Polska Sp. z o.o.
02-673 Warszawa, ul. Konstruktorska 12A
www.dekra.pl

Badanie poprawności i/lub budowy numerów identyfikacyjnych/seryjnych obiektu:
Nie badano.

Weryfikacja prawdziwości danych obiektu, w tym roku produkcji i innych.
Przeprowadzono dodatkową weryfikację roku produkcji.
okazana dokumentacja i raport AutoDNA

Zabezpieczenia przeciwkradzieżowe
immobiliser

- Nie weryfikowano odczytanego stanu drogomierza z zapisami w urządzeniach elektronicznych pojazdu.

- Niniejsza ekspertyza służy wyłącznie do oszacowania wartości rynkowej przedmiotu wyceny i nie może być wykorzystywana do żadnego innego celu, niż wymieniony powyżej. Wycena nie może stanowić podstawy do oceny cech i stanu wycenianego obiektu przy jego zakupie.

- Rzeczoznawca nie bierze na siebie odpowiedzialności za wady ukryte (prawne i fizyczne) oraz ewentualne skutki wynikające z dalszego użytkowania przedmiotu wyceny, a także za skutki wykorzystania samej wyceny.

- Powyższa wycena nie jest szczegółową ekspertyzą stanu technicznego przedmiotu wyceny i za taką nie może być uznawana, w szczególności nie może być traktowana jako gwarancja sprzedaży przedmiotu wyceny za oszacowaną wartość.

- Niniejsza wycena nie może być publikowana w całości w jakimkolwiek dokumencie bez zgody wykonawców i bez uzgodnienia z nimi formy i treści takiej publikacji.

- Wycenę przeprowadzono w oparciu o dostarczoną dokumentację oraz badanie organoleptyczne wycenianego obiektu. Nie prowadzono badań diagnostycznych oraz weryfikacji warsztatowej przedmiotu wyceny.

- Niniejsza wycena została sporządzona na podstawie oględzin wycenianego przedmiotu w warunkach występujących w miejscu jego udostępnienia.

<u>Uwagi Rzeczoznawcy - dot. wyceny</u>

Nadwozie zabrudzone.
Widoczne zarysowania i odpryski lakieru.
Brak możliwości dokładnej oceny stanu technicznego i powłoki lakierniczej.
Przedmiotowa ocena została wykonana organoleptycznie bez użycia podnośnika i specjalistycznego sprzętu diagnostycznego.
Nie dokonywano demontażu osłon i innych.
Nie weryfikowano szczegółowo stanu układu napędowego, zawieszenia, kierowniczego, hamulcowego oraz wydechowego.

Uwagi dodatkowe z oględzin:
Niesprawny zamek drzwi lewych.
Zdemontowany spoiler dachowy i górne części spoilerów bocznych.
Niesprawne akumulatory, próba uruchomienia silnika z użyciem zewnętrznego źródła prądu nieudana.
Ślady działania wysokiej temperatury na przód pojazdu.

DEKRA Polska Sp. z o.o.
02-673 Warszawa, ul. Konstruktorska 12A
www.dekra.pl

Zastrzeżenia ograniczające - dot. wyceny

Wycena wartości pojazdu z wartością hipotetyczną ze względu na brak możliwości uruchomienia pojazdu i wykonania próby drogowej.

- Specyfikacja wg programu operacyjnego w zakresie wyposażenia standardowego i dodatkowego nie gwarantuje zgodności ze stanem faktycznym, w zakresie możliwym do ustalenia przez rzeczoznawcę podczas oględzin pojazdu.
- Niniejsza wycena nie jest ofertą handlową.

- Nie weryfikowano przebiegu pojazdu. Przyjęto na podstawie wskazań drogomierza.
- Niniejsza ekspertyza służy wyłącznie do oszacowania wartości rynkowej przedmiotu wyceny i nie może być wykorzystywana do żadnego innego celu, niż wymieniony powyżej. Wycena nie może stanowić podstawy do oceny cech i stanu wycenianego obiektu przy jego zakupie.
- Rzeczoznawca nie bierze na siebie odpowiedzialności za wady ukryte (prawne i fizyczne) oraz ewentualne skutki wynikające z dalszego użytkowania przedmiotu wyceny, a także za skutki wykorzystania samej wyceny.
- Powyższa wycena nie jest szczegółową ekspertyzą stanu technicznego przedmiotu wyceny i za taką nie może być uznawana.
- Niniejsza wycena nie może być publikowana w całości w jakimkolwiek dokumencie bez zgody wykonawców i bez uzgodnienia z nimi formy i treści takiej publikacji. Zakaz publikacji nie dotyczy posługiwania sie wyceną w umowach cywilno-prawnych zawieranych przez zleceniodawcę i dotyczących przedmiotu wyceny.
- Wycenę przeprowadzono w oparciu o dostarczoną dokumentację oraz badanie organoleptyczne wycenianego obiektu. Nie prowadzono badań diagnostycznych oraz weryfikacji warsztatowej przedmiotu wyceny.
- Niniejsza wycena została sporządzona na podstawie oględzin wycenianego przedmiotu w warunkach występujących w miejscu jego udostępnienia.
- Nie badano poprawności i/lub budowy numerów identyfikacyjnych/seryjnych obiektu oraz nie weryfikowano prawdziwości wszystkich danych obiektu.

DEKRA Polska Sp. z o.o.
02-673 Warszawa, ul. Konstruktorska 12A
www.dekra.pl

DOKUMENTACJA FOTOGRAFICZNA



Fot. 1.
Przekątna przednia lewa



Fot. 2.
Przód prostopadle dół

DEKRA Polska Sp. z o.o.
02-673 Warszawa, ul. Konstruktorska 12A
www.dekra.pl

DOKUMENTACJA FOTOGRAFICZNA



Fot. 3.
Przód prostopadle góra (szyba)



Fot. 4.
Otwarta pokrywa przednia

DEKRA Polska Sp. z o.o.
02-673 Warszawa, ul. Konstruktorska 12A
www.dekra.pl

DOKUMENTACJA FOTOGRAFICZNA



Fot. 5.
Spód pojazdu przód



Fot. 6.
Przekątna przednia prawa

DEKRA Polska Sp. z o.o.
02-673 Warszawa, ul. Konstruktorska 12A
www.dekra.pl

DOKUMENTACJA FOTOGRAFICZNA



Fot. 7.
Bok praw. prost. część prz. dol.



Fot. 8.
Bok praw. prost. część prz. gór.

DEKRA Polska Sp. z o.o.
02-673 Warszawa, ul. Konstruktorska 12A
www.dekra.pl

DOKUMENTACJA FOTOGRAFICZNA



Fot. 9.
Widok przez otwarte drzwi przednie lewe



Fot. 10.
Bok praw. prost. część tyl.

DEKRA Polska Sp. z o.o.
02-673 Warszawa, ul. Konstruktorska 12A
www.dekra.pl

DOKUMENTACJA FOTOGRAFICZNA



Fot. 11.
Przekątna tylna prawa



Fot. 12.
Tył prostopadle dół

DEKRA Polska Sp. z o.o.
02-673 Warszawa, ul. Konstruktorska 12A
www.dekra.pl

DOKUMENTACJA FOTOGRAFICZNA

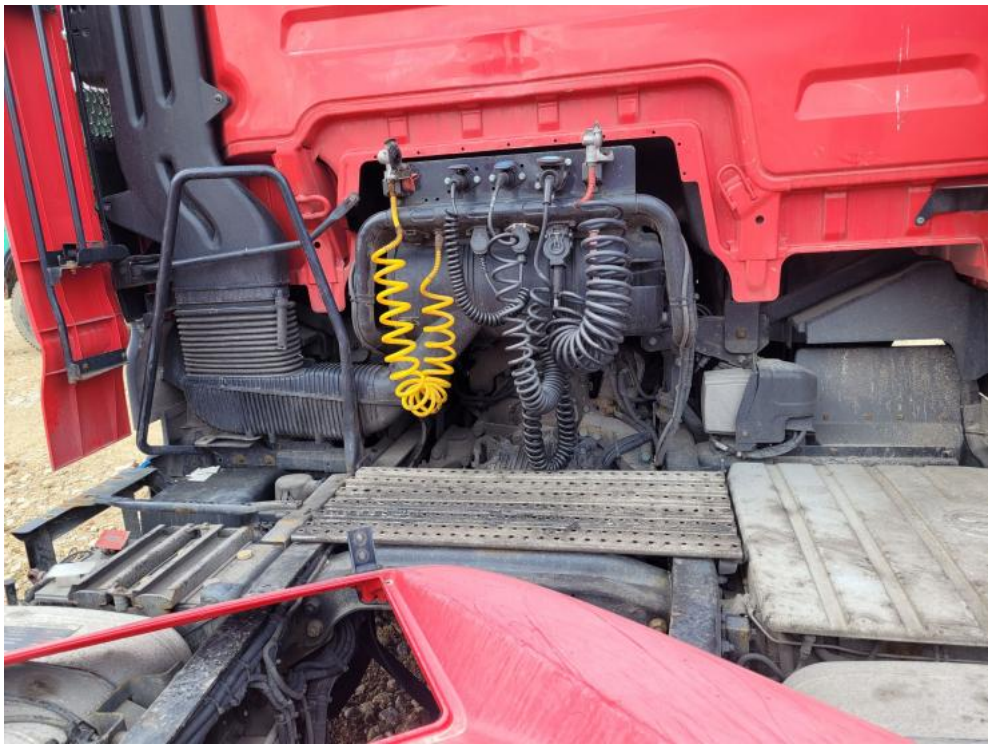

Fot. 13.
Tył prostopadle góra



Fot. 14.
Spód tył

DEKRA Polska Sp. z o.o.
02-673 Warszawa, ul. Konstruktorska 12A
www.dekra.pl

DOKUMENTACJA FOTOGRAFICZNA



Fot. 15.
Przekątna tylna lewa



Fot. 16.
Bok lew. prost. część tyl.

DEKRA Polska Sp. z o.o.
02-673 Warszawa, ul. Konstruktorska 12A
www.dekra.pl

DOKUMENTACJA FOTOGRAFICZNA



Fot. 17.
Bok lew. prost. część prz. dol.



Fot. 18.
Bok lew. prost. część prz. gór.

DEKRA Polska Sp. z o.o.
02-673 Warszawa, ul. Konstruktorska 12A
www.dekra.pl

DOKUMENTACJA FOTOGRAFICZNA



Fot. 19.
Numer identyfikacyjny



Fot. 20.
Tabliczka znamionowa

DEKRA Polska Sp. z o.o.
02-673 Warszawa, ul. Konstruktorska 12A
www.dekra.pl

DOKUMENTACJA FOTOGRAFICZNA

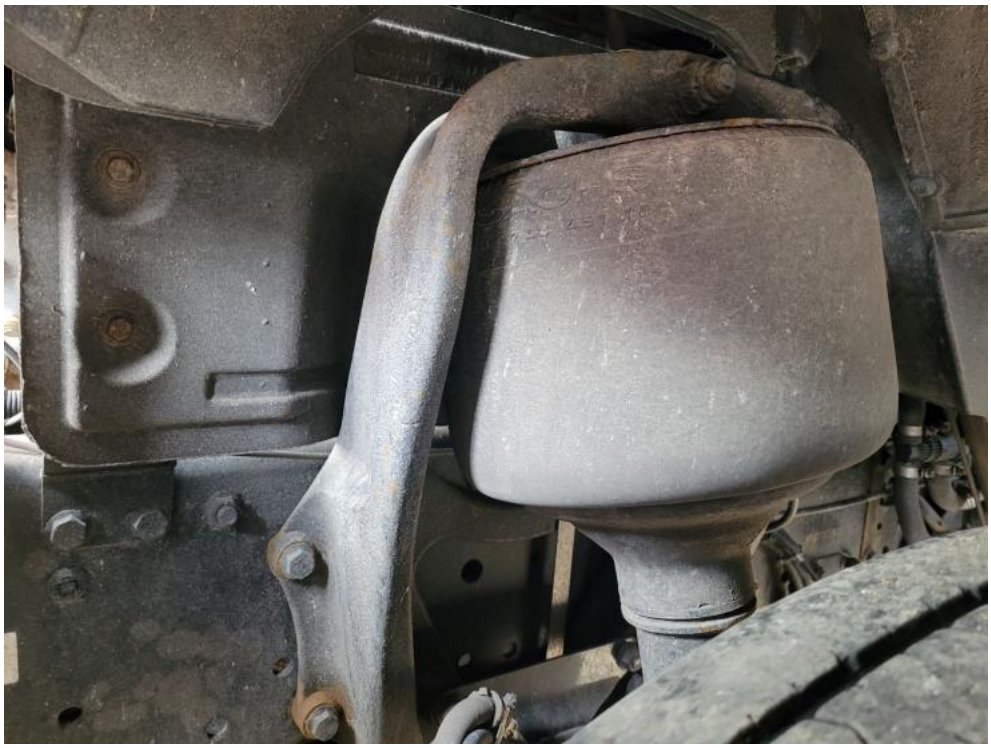

Fot. 21.
Silnik z prawej (podn. kab.)



Fot. 22.
Zestaw wskaźników

DEKRA Polska Sp. z o.o.
02-673 Warszawa, ul. Konstruktorska 12A
www.dekra.pl

DOKUMENTACJA FOTOGRAFICZNA



Fot. 23.
Deska rozdzielcza



Fot. 24.
Konsola środkowa

DEKRA Polska Sp. z o.o.
02-673 Warszawa, ul. Konstruktorska 12A
www.dekra.pl

DOKUMENTACJA FOTOGRAFICZNA



Fot. 25.
Konsola/półka górna



Fot. 26.
Kierownica (na wprost)

DEKRA Polska Sp. z o.o.
02-673 Warszawa, ul. Konstruktorska 12A
www.dekra.pl

DOKUMENTACJA FOTOGRAFICZNA



Fot. 27.
Kierownica z lewej strony



Fot. 28.
Widok tyłu wnętrza kabiny

DEKRA Polska Sp. z o.o.
02-673 Warszawa, ul. Konstruktorska 12A
www.dekra.pl

DOKUMENTACJA FOTOGRAFICZNA



Fot. 29.
Tył

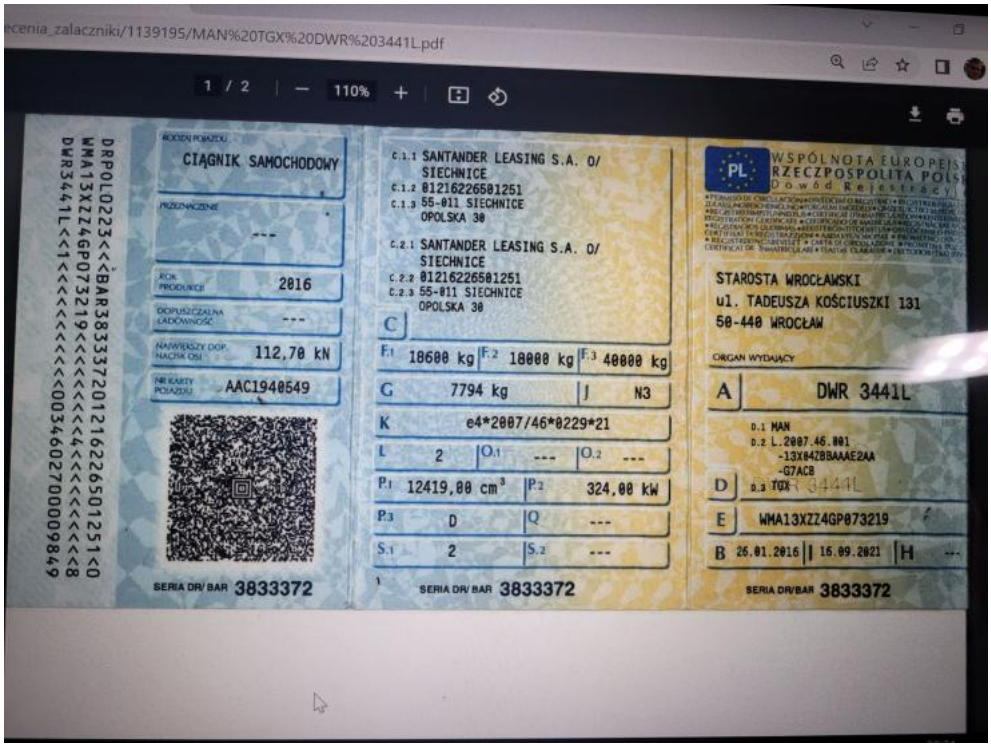

Fot. 30.
Dow. rej. skan Str. 1

DEKRA Polska Sp. z o.o.
02-673 Warszawa, ul. Konstruktorska 12A
www.dekra.pl

DOKUMENTACJA FOTOGRAFICZNA

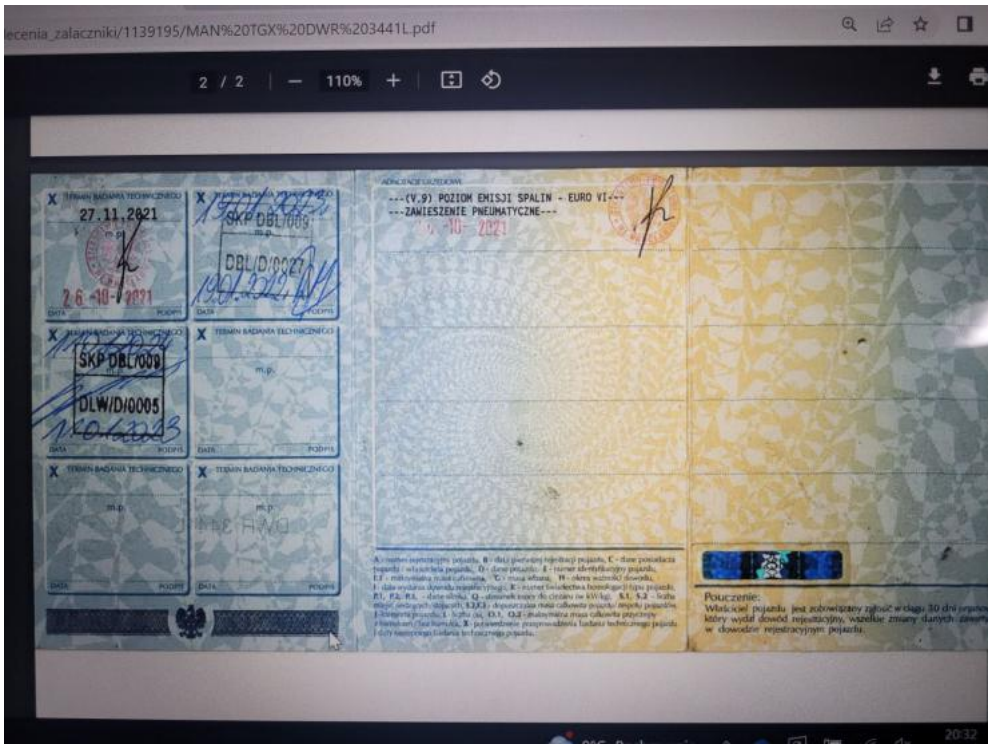

Fot. 31.
Dow. Rej. skan Str.2 i klucze



Fot. 32.
Zdjęcie do protokołu

DEKRA Polska Sp. z o.o.
02-673 Warszawa, ul. Konstruktorska 12A
www.dekra.pl

DOKUMENTACJA FOTOGRAFICZNA



Fot. 33.
Zdjęcie do protokołu



Fot. 34.
Zdjęcie do protokołu

DEKRA Polska Sp. z o.o.
02-673 Warszawa, ul. Konstruktorska 12A
www.dekra.pl

DOKUMENTACJA FOTOGRAFICZNA



Fot. 35.
Zdjęcie do protokołu



Fot. 36.
Zdjęcie do protokołu

DEKRA Polska Sp. z o.o.
02-673 Warszawa, ul. Konstruktorska 12A
www.dekra.pl

DOKUMENTACJA FOTOGRAFICZNA



Fot. 37.
Konsola dolna stopni lakier. - zarysowanie 1



Fot. 38.
Reflektor Halogenowy matrycowy P - pęknięcie 1

DEKRA Polska Sp. z o.o.
02-673 Warszawa, ul. Konstruktorska 12A
www.dekra.pl

DOKUMENTACJA FOTOGRAFICZNA



Fot. 39.
Obudowa lusterka zewnętrznego n/lakier. P - odkształcenie 1



Fot. 40.
Reflektor Halogenowy matrycowy L - pęknięcie 1

DEKRA Polska Sp. z o.o.
02-673 Warszawa, ul. Konstruktorska 12A
www.dekra.pl

DOKUMENTACJA FOTOGRAFICZNA



Fot. 41.
Obudowa lusterka zewnętrznego n/lakier. L - odkształcenie 1



Fot. 42.
Dach - inne 1

DEKRA Polska Sp. z o.o.
02-673 Warszawa, ul. Konstruktorska 12A
www.dekra.pl

DOKUMENTACJA FOTOGRAFICZNA



Fot. 43.
Dach - inne 2



Fot. 44.
Krata wlotu powietrza lakier. chrom. - inne 1

DEKRA Polska Sp. z o.o.
02-673 Warszawa, ul. Konstruktorska 12A
www.dekra.pl

DOKUMENTACJA FOTOGRAFICZNA



Fot. 45.
Krata wlotu powietrza lakier. chrom. - inne 2



Fot. 46.
Szyba barwiona PRZ - pęknięcie 1

DEKRA Polska Sp. z o.o.
02-673 Warszawa, ul. Konstruktorska 12A
www.dekra.pl

DOKUMENTACJA FOTOGRAFICZNA



Fot. 47.
Zderzak prz. n/lakier. PRZ - zdjęcie poglądowe 1



Fot. 48.
Zderzak prz. n/lakier. PRZ - inne 1

DEKRA Polska Sp. z o.o.
02-673 Warszawa, ul. Konstruktorska 12A
www.dekra.pl

DOKUMENTACJA FOTOGRAFICZNA



Fot. 49.
Zderzak prz. n/lakier. PRZ - inne 2



Fot. 50.
Zderzak prz. n/lakier. PRZ() - inne 3

DEKRA Polska Sp. z o.o.
02-673 Warszawa, ul. Konstruktorska 12A
www.dekra.pl

DOKUMENTACJA FOTOGRAFICZNA



Fot. 51.
Ściana tylna TYŁ - wgniecenie 1



Fot. 52.
Lampa T żarnikowe P - pęknięcie 1

DEKRA Polska Sp. z o.o.
02-673 Warszawa, ul. Konstruktorska 12A
www.dekra.pl

DOKUMENTACJA FOTOGRAFICZNA



Fot. 53.
Błotnik osi II cz. śr. n/lakier. P - brak 1



Fot. 54.
Błotnik osi II cz. tyl. n/lakier. P - pęknięcie 1

DEKRA Polska Sp. z o.o.
02-673 Warszawa, ul. Konstruktorska 12A
www.dekra.pl

DOKUMENTACJA FOTOGRAFICZNA



Fot. 55.
Błotnik osi II cz. śr. n/lakier. L - brak 1

DEKRA Polska Sp. z o.o.
02-673 Warszawa, ul. Konstruktorska 12A
www.dekra.pl