Nr zlecenia: 47/18/08/2026/Erste Leasing Zwroty Pokontraktowe - PLAC z dnia: 2026/08/18

Zleceniodawca:
Erste Leasing S.A.
ul. Kolorowa 8
60-198 Poznań

Rzeczoznawca:
Sebastian Staszak/zatw. Pion Weryfikacyjny eRzeczoznawcy



W y c e n a w a r t o ś c i

Zadanie: Określenie wartości rynkowej pojazdu

DANE IDENTYFIKACYJNE POJAZDU

Dane: [O] IX-2026

Rodzaj pojazdu:	**Samochód osobowy**	VIN:	**W A U Z Z Z F 2 8 R N 0 2 6 4 7 9**
Marka:	**AUDI**	Nr rejestracyjny:	**SK202YX**
Model pojazdu:	**A6 Quattro 40 TDi MR`23 E6d C8**	Nr Info-Ekspert:	**002-04016**
Wersja:	**S line S tronic**	Rok produkcji:	**2023**

Wskazanie drogomierza	66386 km
Data pierwszej rejestracji	2024/02/21
Data ważności badania technicznego	2027/02/21
Rodzaj nadwozia	sedan 4 drzwiowy
Dop. masa całk.	2325 kg*
Jednostka napędowa	z zapł. samoczynnym Mild Hyb. (olej nap.)
Pojemność / Moc silnika	1968 ccm / 150kW (204KM)
Doładowanie	Turbosp. z chłodn. powietrza
Liczba cylindrów / Układ cylindrów / Liczba zaworów	4 / rzędowy / 16
Rodzaj skrzyni biegów	automatyczna
Rodzaj napędu	AWD (4x4)
Kolor powłoki lakierowej, (rodzaj lakieru)	Brązowy 2-warstwowy z efektem metalicznym

WYPOSAŻENIE STANDARDOWE

L.p.	Nazwa elementu wyposażenia	L.p.	Nazwa elementu wyposażenia
1	Audi connect telefon alarmowy i serwis (z możliwością kontroli samochodu)	34	Spoiler tylny
2	Autoalarm z zabezpieczeniem przed odholowaniem	35	System "Audi pre sense basic"
3	Czujnik kontroli zapięcia pasów bezpieczeństwa	36	System "Audi pre sense front"
4	Deska rozdzielcza i wyłożenie drzwi jednobarwne	37	System Audi Drive Select
5	Dywaniki przód/tył	38	System Audi pre sense basic

6	Elektroniczna blokada prędkości maksymalnej	39	System automatycznej recyrkulacji powietrza
7	Filtr p/pyłkowy	40	System elektronicznej kontroli toru jazdy ESP
8	Fotele sportowe	41	System kontroli trakcji ESC
9	Głośniki 8 szt.	42	System nawigacji Satelitarnej MMI Navigation
10	Gniazdo 12V z tyłu	43	System p/poślizgowy przy przyspieszaniu ASR
11	Kamera z czujnikiem odległości (w systemie wspomagającym kierowcę)	44	System Start/Stop
12	Klimatyzacja automatyczna 2 strefowa	45	Szyba przednia laminowana
13	Kolumna kierownicy regulowana	46	Szyby termoizolacyjne
14	Kurtyny powietrzne foteli przednich i siedzeń tylnych	47	Światła do jazdy dziennej LED
15	Listwy ozdobne wokół szyb w kolorze srebrnym	48	Światła tylne LED
16	Listwy progowe aluminiowe podświetlane	49	Tapicerka tkaninowa "Rhythmus"
17	Lusterka zewnętrzne w kolorze nadwozia	50	Tarcze kół aluminiowe 19" 5-ramienne Dynamik platynowoszare
18	Lusterko wewnętrzne ściemniane automatycznie	51	Tempomat z regulacją prędkości i limiterem prędkości
19	Lusterko zewnętrzne kierowcy asferyczne	52	Układ kierowniczy progresywny
20	Lusterko zewnętrzne po prawej stronie (z większym polem obserwacji), convex	53	Wskaźnik ciśnienia ogumienia
21	Mocowanie ISOFIX z top tether na skrajnych siedzeniach tylnych	54	Wspomaganie otwarcia i zamknięcia bagażnika elektryczne
22	Oparcie siedzeń tylnych dzielone i składane	55	Wspomaganie układu kierowniczego elektromechaniczne
23	Osłony p/słoneczne z lusterkiem do makijażu, podświetlanym,po stronie kierowcy i pasażera	56	Wykładzina bagażnika
24	Ostrzeżenie o zjechaniu z pasa ruchu	57	Wyłożenie podłogi bagażnika
25	Podłokietnik przedni komfortowy	58	Zagłówki foteli przednich regulowane
26	Podsufitka tkaninowa	59	Zamek centralny zdalnie sterowany
27	Poduszka powietrzna kierowcy	60	Zawieszenie sportowe
28	Poduszka powietrzna pasażera z możliwością odłączenia	61	Zbiornik AdBlue 12l
29	Poduszki powietrzne boczne	62	Zderzaki wzmocnione
30	Pokrywa bagażnika, automatyczne otwieranie / zamykanie manualne	63	Zestaw naprawczy opon
31	Radio MMI plus	64	Zestaw narzędzi
32	Reflektory przednie LED	65	Złącze Bluetooth
33	Rozszerzony zakres ochrony pieszych		

L.p. Nazwa pakietu / elementu pakietu wyposażenia standardowego

1 ABS + EBV - korektor siły hamowania, elektryczny
- ABS - system zapobiegający blokowaniu kół
- System dystrybucji siły hamowania elektroniczny EBV

2 Fotele przednie regulowane elektrycznie
- Fotel kierowcy regulowany elektrycznie
- Fotel kierowcy z pamięcią położenia
- Fotel pasażera regulowany elektrycznie

3 Kierownica wielofunkcyjna pokryta skórą
- Kierownica wielofunkcyjna
- Kierownica pokryta skórą

4 Komputer pokładowy 7" z kolorowym wyświetlaczem
- Komputer pokładowy
- Wyświetlacz komputera pokładowego 7" kolorowy

5 Lusterka zewnętrzne podgrzewane i regulowane elektrycznie składane
- Lusterka zewnętrzne składane elektrycznie
- Lusterka zewnętrzne regulowane elektrycznie
- Lusterka zewnętrzne podgrzewane elektrycznie
- Lusterka zewnętrzne z pamięcią położenia
- Lusterko zewnętrzne prawe z funkcją automatycznego opuszczania prawego lusterka podczas manewru cofania

6 System Audi Music Interface
- System Audi Music Interface
- Złącze USB 2 szt.

WYPOSAŻENIE DODATKOWE

L.p.	Nazwa elementu wyposażenia
1	Audio System Bang & Olufsen Advanced Sound 3D (dopłata)
2	Fotele przednie podgrzewane
	Fotel kierowcy podgrzewany
	Fotel pasażera podgrzewany
3	Fotele przednie z regulacją elektryczną odcinka lędźwiowego
	Fotel kierowcy z regulacją odcinka lędźwiowego elektryczną
	Fotel pasażera z regulacją odcinka lędźwiowego elektryczną
4	Kamera cofania
5	Kierownica 3-ramienna sportowa, wielofunkcyjna pokryta skórą (dopłata)
	Kierownica wielofunkcyjna
	Kierownica pokryta skórą
	Kierownica 3-ramienna sportowa
6	Klimatyzacja automatyczna 4 strefowa (dopłata)
7	Koło zapasowe dojazdowe
8	Lakier perłowy szary Daytona
9	Lusterka zewnętrzne przyciemniane automatycznie
10	Pakiet optyczny "Czerń" wraz z pierścieniami Audi w kolorzeczarnym
11	Reflektory przednie Matrix LED (dopłata)
	Układ zmywania reflektorów
	Kierunkowskazy dynamiczne
	Reflektory przednie Matrix LED
12	Szyby tylne przyciemnione (szyby privacy)
13	Tapicerka tkaninowa Sequenz/ skóra z tłoczeniem S line (dopłata)
14	Tarcze kół aluminiowe 20" 10-ramienne Audi Sport, platynowoszare, polerowane (dopłata)
15	Wyświetlacz Head-Up

OPIS ZAMONTOWANEGO W POJEŹDZIE OGUMIENIA

Koło	Marka, typ				Bieżnik [mm]
Przednie lewe:	*BRIDGESTONE 255/40	R20	101Y	XL TURANZA T005 AO	4,5
Przednie prawe:	*BRIDGESTONE 255/40	R20	101Y	XL TURANZA T005 AO	4,5
Tylne lewe:	*BRIDGESTONE 255/40	R20	101Y	XL TURANZA T005 AO	5,0
Tylne prawe:	*BRIDGESTONE 255/40	R20	101Y	XL TURANZA T005 AO	5,0

KOREKTY WARTOŚCI POJAZDU

KOREKTA ZA PIERWSZĄ REJESTRACJĘ	(+)
KOREKTA ZA WYPOSAŻENIE	(+)
KOREKTA ZA PRZEBIEG	(+)
KOREKTY RÓŻNE:	
Stan utrzymania i dbałość o pojazd	(-)
KOREKTY RÓŻNE RAZEM	(-)
KOREKTA ZA OGUMIENIE	(-)

OPIS STANU TECHNICZNEGO ZESPOŁÓW POJAZDU

KABINA KIEROWCY - Szkielet i poszycia zewnętrzne

L.p.	Nazwa elementu	L / P	Rodzaj uszkodzenia	Opis	Fot. nr
1	Pokrywa przednia		Odpryski powłoki lakierowej		
2	Drzwi boczne tylne	P	Zarysowania powłoki lakierowej		
3	Błotnik tylny	L	Zarysowania powłoki lakierowej		
4	Błotnik tylny	P	Zarysowania powłoki lakierowej, wgnieciony		
5	Pas tylny		Zarysowania powłoki lakierowej		

Na pozostałych elementach oblachowania bryły nadwozia stwierdzono również typowe dla jego okresu eksploatacji uszkodzenia powłoki lakierowej (zarysowania, odpryski, itp.).
Szczegółowy stan pojazdu zobrazowany w dokumentacji zdjęciowej.

KABINA KIEROWCY – Opis powłoki lakierowej

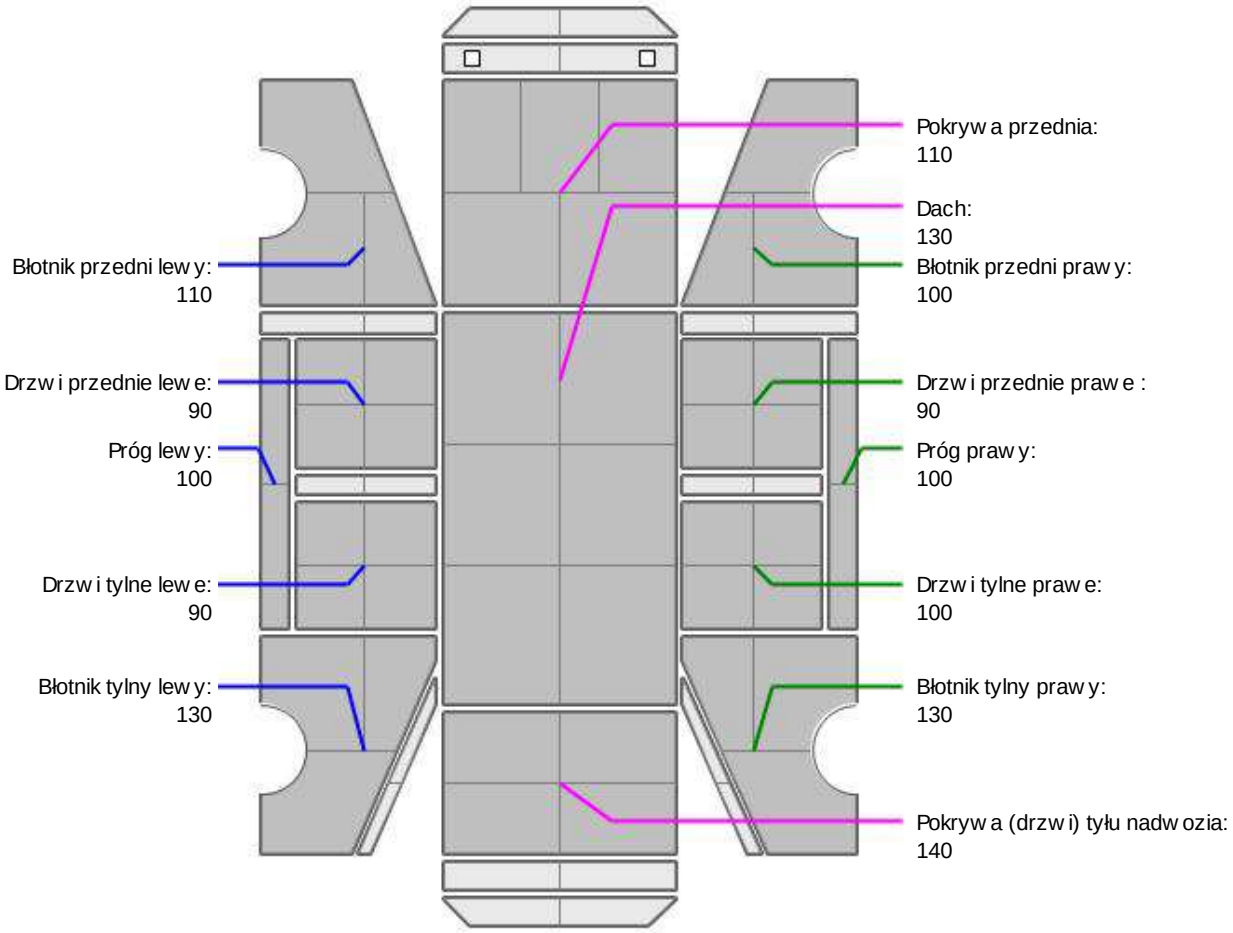

L.p.	Nazwa elementu	L / P	Grubość powłoki [µm]	Opis
1	Pokrywa przednia		110	
2	Dach		130	
3	Błotnik przedni	L	110	
4	Próg	L	100	
5	Drzwi przednie	L	90	
6	Drzwi tylne	L	90	
7	Błotnik tylny	L	130	
8	Błotnik przedni	P	100	
9	Próg	P	100	
10	Drzwi przednie	P	90	
11	Drzwi tylne	P	100	
12	Błotnik tylny	P	130	
13	Pokrywa (drzwi) tyłu nadwozia		140	

Podane przedziały grubości powłoki lakierowej poszczególnych elementów dotyczą wyłącznie punktów pomiarowych, tj. trzech wybranych miejsc na danym elemencie nadwozia. Nie oznacza to, że w pozostałych obszarach danego elementu grubość powłoki jest jednakowa ani że nie może wykraczać poza wskazane zakresy. Pomiary wykonano urządzeniem będącym w posiadaniu rzeczoznawcy. Pomiar wykonany innym przyrządem może się różnić.

WYPOSAŻENIE ZEWNĘTRZNE

L.p.	Nazwa elementu	L / P	Rodzaj uszkodzenia	Opis	Fot. nr
1	Zderzak przedni		Zarysowany		
2	Listwa zderzaka przedniego prawa		Zarysowana		
3	Zderzak tylny		Zarysowany		
4	Szyba przednia		Odpryski warstwy zewnętrznej		
5	Klamka zewnętrzna drzwi bocznych tylnych	P	Zarysowana		

KABINA KIEROWCY – Wyposażenie wewnętrzne

Wnętrze pojazdu nosi typowe dla jego okresu eksploatacji zabrudzenia oraz zużycie wszystkich elementów.

UKŁAD HAMULCOWY

L.p.	Nazwa elementu	L / P	Rodzaj uszkodzenia	Opis	Fot. nr
1	Tarcza hamulcowa przednia	L	Korozja		
2	Tarcza hamulcowa przednia	P	Korozja		
3	Tarcza hamulcowa tylna	L	Korozja		
4	Tarcza hamulcowa tylna	P	Korozja		

JAZDA KONTROLNA

1	Głośność pracy silnika	BEZ UWAG
2	Praca układu kierowniczego	BEZ UWAG
3	Głośność (stuki) zawieszenia	BEZ UWAG
4	Zmiana biegów, działanie sprzęgła	BEZ UWAG
5	Skuteczność hamulca zasadniczego	BEZ UWAG
6	Skuteczność hamulca pomocniczego	BEZ UWAG

Próba ruchowa przeprowadzona na niewielkim dystansie, na zimnym silniku, w warunkach parkingowych, z prędkością do 15 km/h.

DOKUMENTY I KOMPLETACJA POJAZDU

1	Kluczyki (ilość sztuk)	Okazano 2szt.
2	Dowód rejestracyjny	TAK
3	Instrukcja obsługi	TAK
4	Trójkąt ostrzegawczy	TAK

POZOSTAŁE INFORMACJE

1 Pochodzenie pojazdu

Krajowy

2 Badanie poprawności numerów identyfikacyjnych

Numer VIN wybity na karoserii oraz numer VIN tabliczki znamionowej zgodny z dowodem rejestracyjnym

3 Weryfikacja odczytanego stanu drogomierza

Odczytany z drogomierza

Zastrzeżenia ograniczające opinię.

ü Zawarte w niniejszej Wycenie/Raporcie informacje (w tym dotyczące wyposażenia) służą jedynie ogólnym celom informacyjnym. Wycena/Raport nie może być zatem traktowana jako oferta w rozumieniu przepisów Kodeksu Cywilnego oraz opisu towaru ani zapewnienia w rozumieniu art. 4 Ustawy z dnia 27 lipca 2002 roku o szczególnych warunkach sprzedaży konsumenckiej.

ü Wycena/Raport została sporządzone w celu ustalenia istnienia albo nieistnienia uszkodzeń nieakceptowalnych pozakończeniu umowy korzystania z samochodu lub innych okoliczności uzgodnionych w zleceniu. Wycena/Raport nie obejmuje typowych uszkodzeń wynikających z eksploatacji samochodu oraz jego standardowego zużycia.

ü Jeśli chcesz traktować ten dokument jako źródło wiedzy o samochodzie przy jego zakupie, czynisz to na własną odpowiedzialność. eRzeczoznawcysp.j. nie ponosi odpowiedzialności za takie użycie tej Wyceny/Raportu

ü Niniejsza wycena służy wyłącznie do oszacowania wartości rynkowej przedmiotu wyceny i nie może byćwykorzystywana do żadnego innego celu, niż wymieniony powyżej. W szczególności wycena nie może stanowićpodstawy do oceny cech i stanu wycenianego obiektu przy jego zakupie.

ü Rzeczoznawca nie bierze na siebie odpowiedzialności za wady ukryte (prawne i fizyczne) oraz ewentualne skutki wynikającez dalszego użytkowania przedmiotu wyceny, a także za skutki wykorzystania samej wyceny.

ü Powyższa wycena nie jest ekspertyzą stanu technicznego przedmiotu wyceny i za taką nie może być uznawana, w szczególności nie może być traktowana jako gwarancja sprzedaży przedmiotu wyceny za oszacowaną wartość.

ü Wycenę przeprowadzono w oparciu o dostarczoną dokumentację oraz badanie organoleptyczne wycenianego obiektu. Nie prowadzono badań diagnostycznych oraz weryfikacji warsztatowej przedmiotu wyceny.

ü Nie stwierdzono dodatkowych niesprawności i/lub uszkodzeń i/lub braków w zakresie możliwym do ustalenia w warunkach oględzin tj. bez: dostępu do spodu pojazdu, specjalistycznego sprzętu diagnostycznego, jazdy próbnej wykonanej w warunkach drogowych z obciążeniem.

ü Rzeczoznawca podczas oględzin poza warsztatem nie jest w stanie stwierdzić wypadkowej przeszłości pojazdu. W przypadku podwyższonych wartości pomiarów powłoki lakierowej, konieczna jest ekspertyza w warunkach warsztatowych.

ü Rok produkcji pojazdu - nie weryfikowano. Przyjęto w oparciu o dane przekazane przez Zleceniodawcę.

ü Niniejsza wycena nie może być publikowana w całości w jakimkolwiek dokumencie bez zgody wykonawców i bez uzgodnienia z nimi formy i treści takiej publikacji. Zakaz publikacji nie dotyczy posługiwania się wyceną w umowach cywilno-prawnych zawieranych przez zleceniodawcę i dotyczących przedmiotu

ü Przed odbiorem pojazdu, kupujący zobowiązany jest do konfrontacji rzeczywistego stanu z informacjami zawartymi w wycenie. Odbiór przedmiotu jest równoznaczny ze zrzeczeniem się wszelkich roszczeń, co do stanu technicznego.

ü Nie badano poprawności i/lub budowy numerów identyfikacyjnych/seryjnych obiektu oraz nie weryfikowano prawdziwości danych obiektu.

ü Niniejsza wycena nie może być traktowana jako gwarancja sprzedaży przedmiotu wyceny za oszacowaną wartość.

ü W przypadku ujawnienia dodatkowych informacji dotyczących przedmiotowego pojazdu, niedostępnych w czasie wykonywania niniejszej opinii, zaprezentowane stanowisko może ulec zmianie.

ü W opinii założono, że nie wykryto żadnych faktów, które mogłyby istotnie wpływać na wartość wycenionego pojazdu, jeśli w opisie pojazdu nie widnieje inaczej.

ü Rzeczoznawca nie ponosi odpowiedzialności za ewentualne błędy wynikające z przedstawionych informacji otrzymanych od użytkownika/sprzedawcy/zamawiającego wycenę, jeśli brak podstaw do kwestionowania ich zgodności ze stanem rzeczywistymlub też ustalenie stanu rzeczywistego przez rzeczoznawcę było niemożliwe lub znacznie utrudnione.

ü Wyposażenie standardowe wg. Info - Ekspert. Rzeczoznawca nie ponosi odpowiedzialności za ewentualne błędy programu.Lista wyposażenia w wycenie ma charakter poglądowy i nie potwierdza kompletności.Aby ustalić specyfikacje fabryczną wyposażenia należy zwrócić się do dealera.

ü W warunkach, w jakich przeprowadzono oględziny rzeczoznawca nie miał możliwości zweryfikowania poprawności działania całego wyposażenia.

ü Opis stanu technicznego pojazdu jest ważny na dzień oględzin. Rzeczoznawca nie bierze odpowiedzialności za zmiany stanu pojazdu wynikające z dalszej eksploatacji lub postoju (np. uszkodzenie akumulatora, powiększenie lub powstanie ognisk korozji, uszkodzenie układu hamulcowego, itp.)– zaleca się sprawdzenie daty wyceny

ü Jeżeli elementy jednostki napędowej, układu przeniesienia napędu itp., są rozmontowane, rzeczoznawca nie weryfikuje kompletności poszczególnych układów. Możliwość wystąpienia braków w kompletacji (np. ze względu na wykorzystanie unieruchomionego pojazdu jako „dawcy części").

ü Nie weryfikowano odczytanego stanu drogomierza z zapisami w urządzeniach elektronicznych pojazdu. Rzeczoznawca nie dokonuje oceny autentyczności przebiegu.

ü W przypadku pojazdów z niesprawnym akumulatorem lub bez niego - podłączenie sprawnego akumulatora nie gwarantuje sprawności technicznej pojazdu.W związku z tym przyjmuje się iż stan techniczny pojazdu jest nieznany, istnieje ryzyko ujawnienia wad ukrytych i dodatkowych uszkodzeń.

ü Nie weryfikowano gwarancji, statusu pakietów serwisowych i kompletności w zakresie osprzętu dodatkowego, z którym przedmiot był zamówiony.

Dokument wystawiony elektronicznie, ważny bez podpisu

DOKUMENTACJA FOTOGRAFICZNA



Fot. nr 1



Fot. nr 2



Fot. nr 3



Fot. nr 4



Fot. nr 5



Fot. nr 6



Fot. nr 7



Fot. nr 8



Fot. nr 9



Fot. nr 10



Fot. nr 11



Fot. nr 12



Fot. nr 13



Fot. nr 14



Fot. nr 15



Fot. nr 16



Fot. nr 17



Fot. nr 18

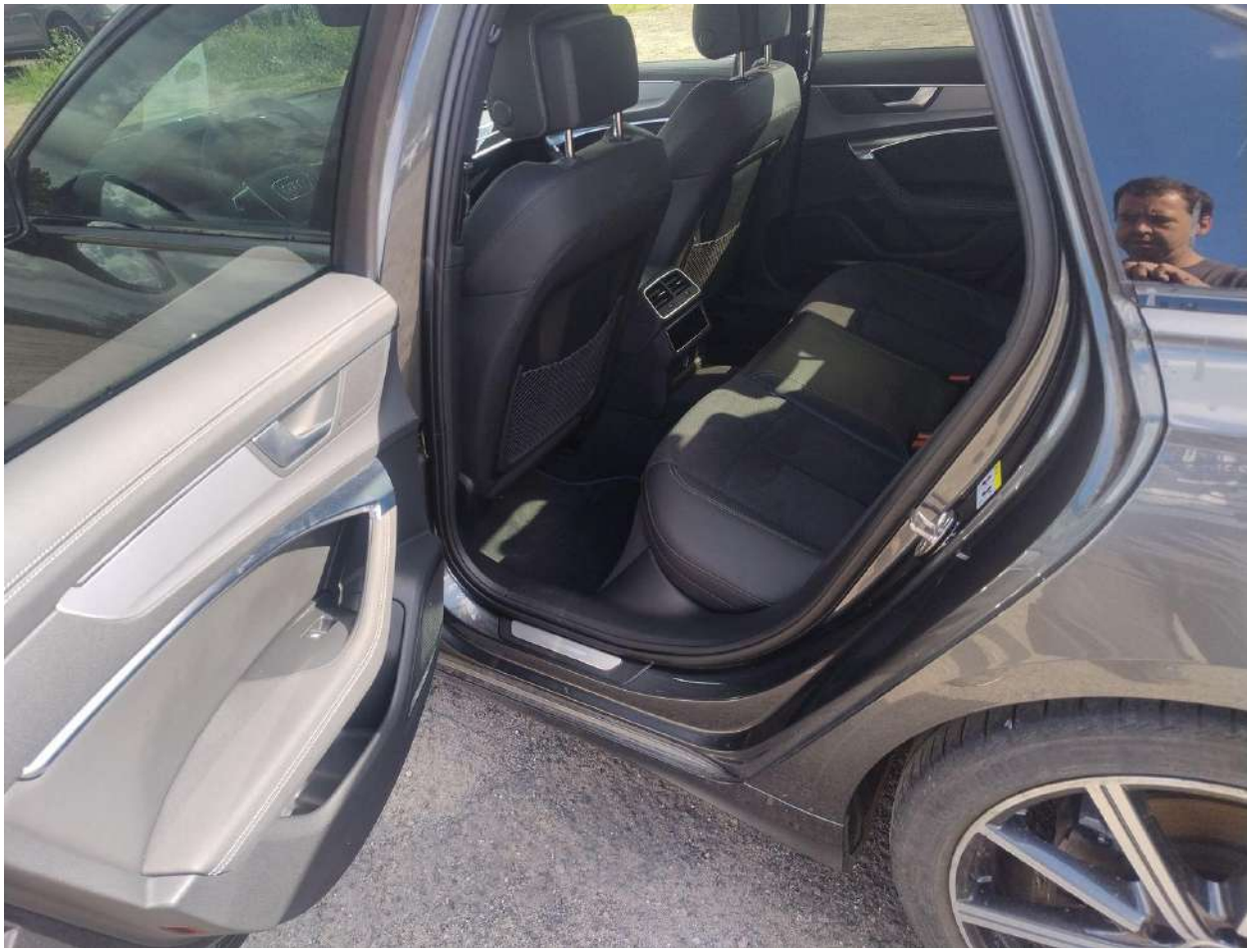

Fot. nr 19



Fot. nr 20



Fot. nr 21



Fot. nr 22



Fot. nr 23



Fot. nr 24



Fot. nr 25

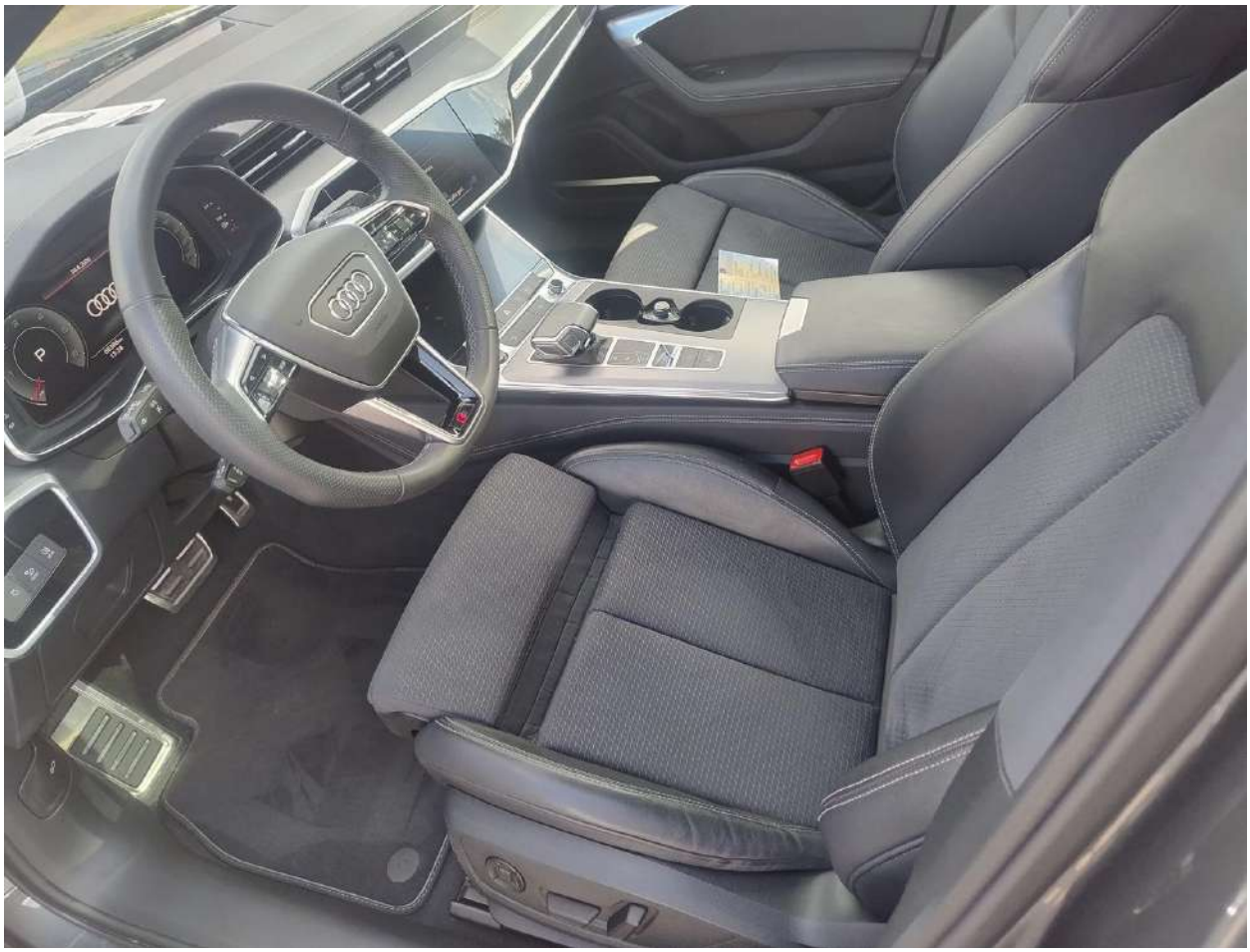

Fot. nr 26

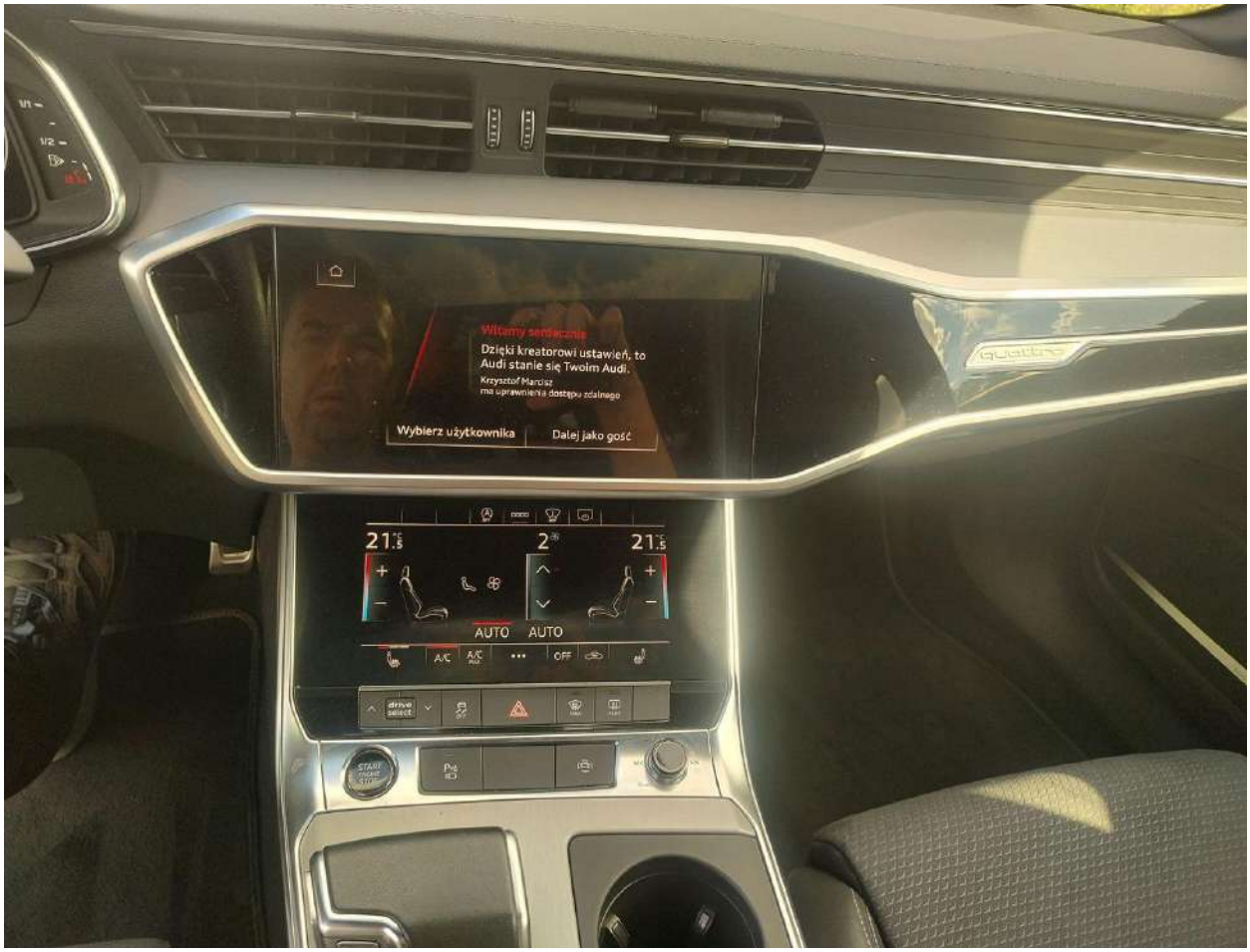

Fot. nr 27



Fot. nr 28



Fot. nr 29



Fot. nr 30



Fot. nr 31

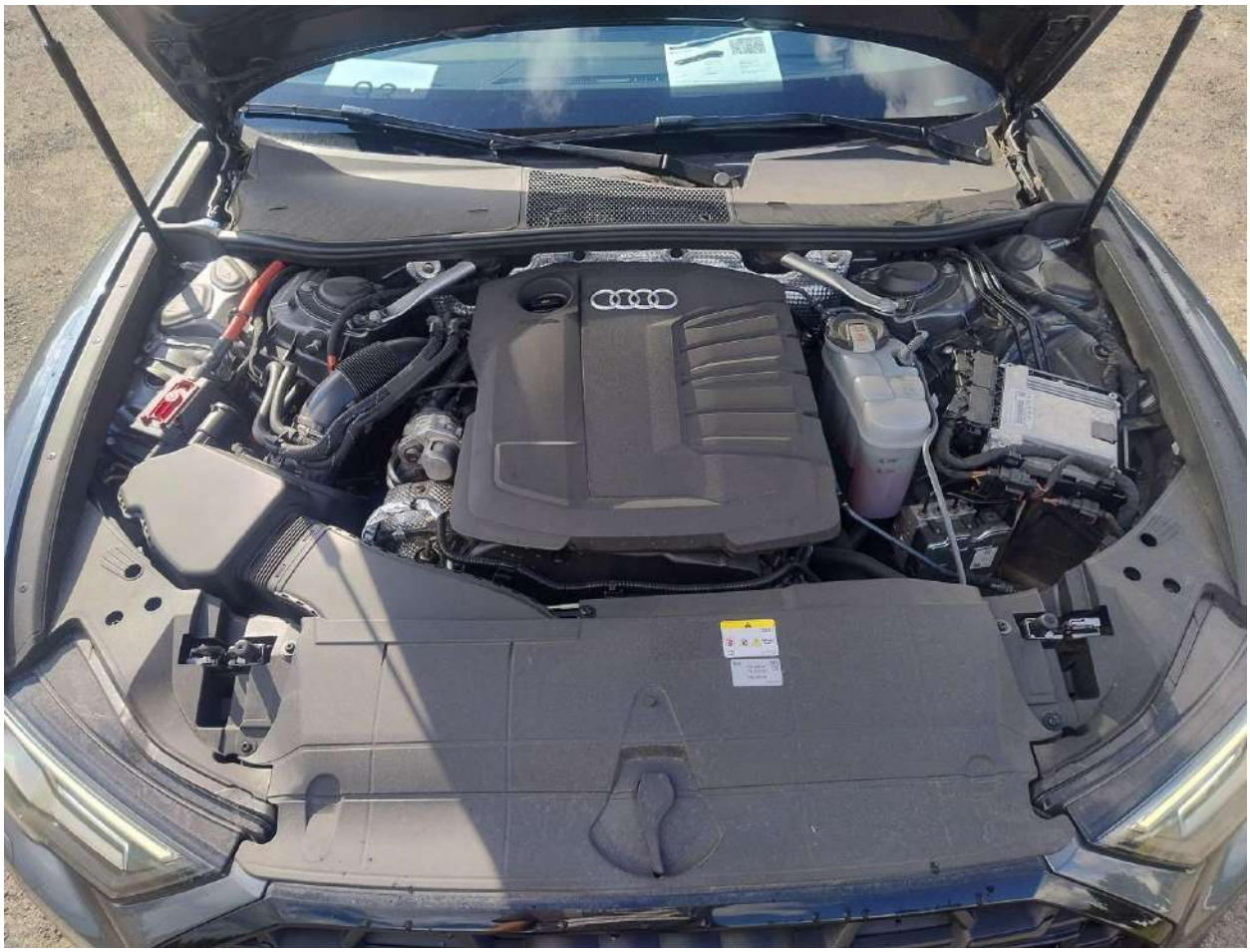

Fot. nr 32



Fot. nr 33

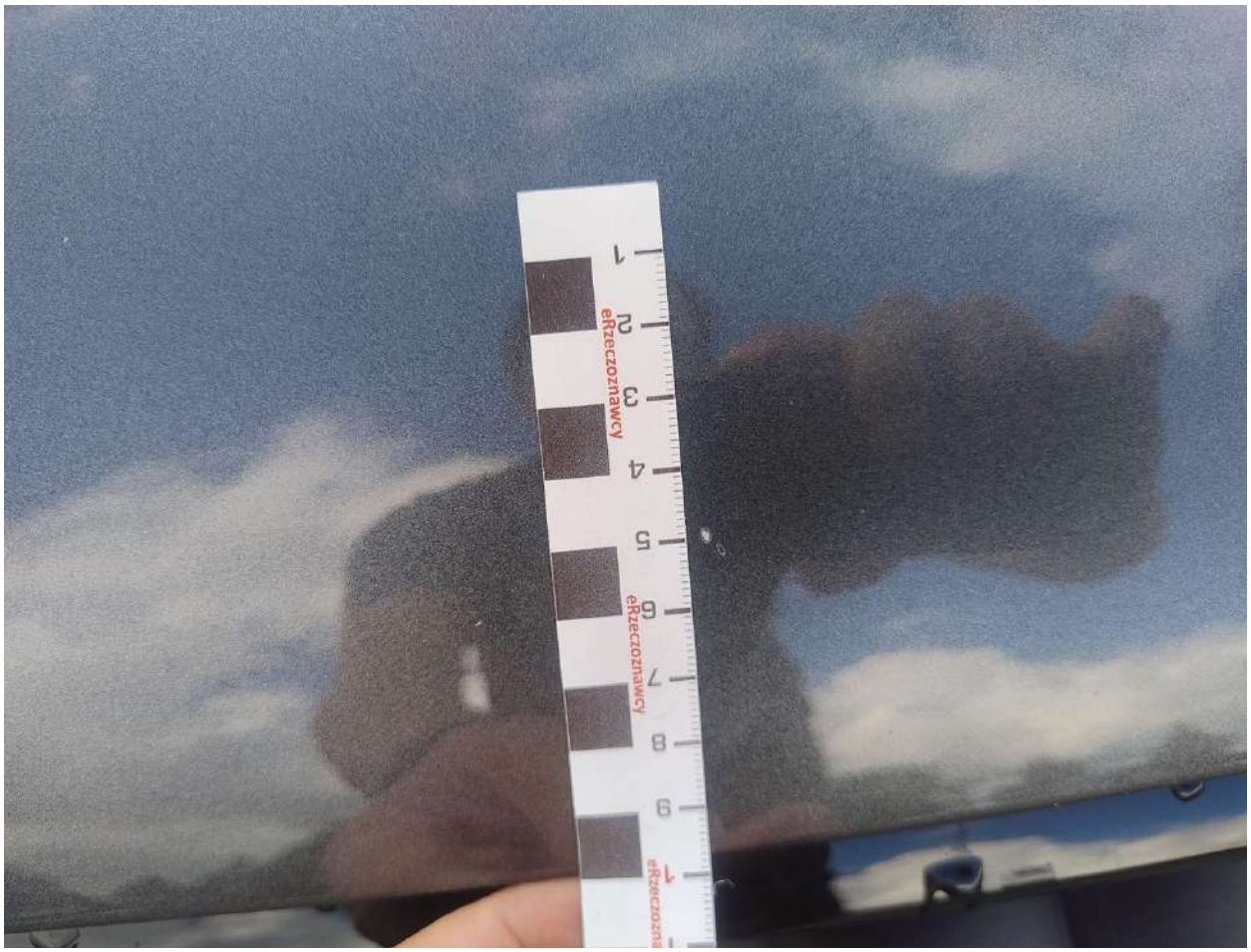

Fot. nr 34



Fot. nr 35



Fot. nr 36



Fot. nr 37



Fot. nr 38



Fot. nr 39



Fot. nr 40



Fot. nr 41



Fot. nr 42



Fot. nr 43



Fot. nr 44



Fot. nr 45



Fot. nr 46



Fot. nr 47



Fot. nr 48



Fot. nr 49



Fot. nr 50



Fot. nr 51



Fot. nr 52

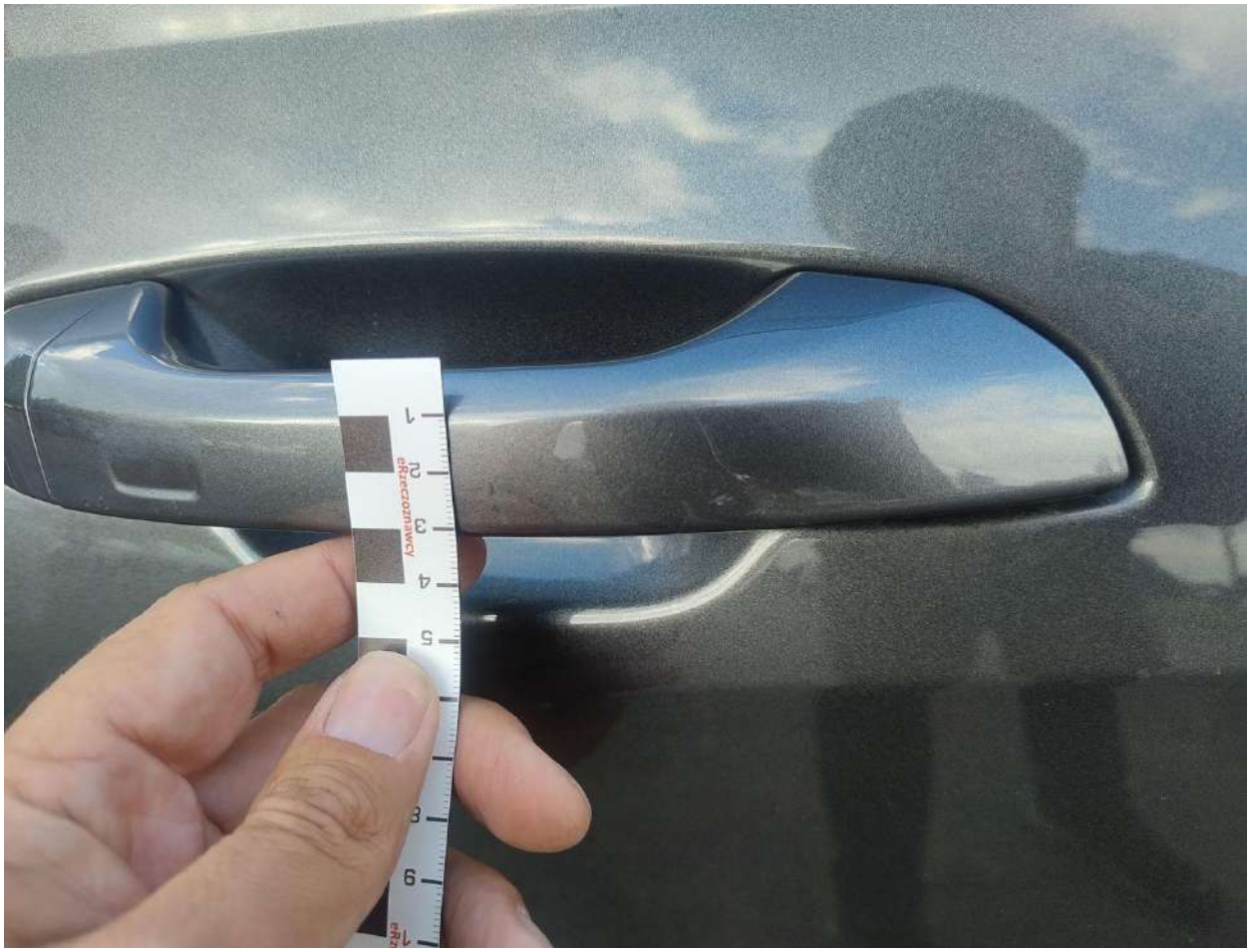

Fot. nr 53



Fot. nr 54



Fot. nr 55



Fot. nr 56



Fot. nr 57



Fot. nr 58



Fot. nr 59



Fot. nr 60



Fot. nr 61



Fot. nr 62



Fot. nr 63



Fot. nr 64



Fot. nr 65



Fot. nr 66



Fot. nr 67

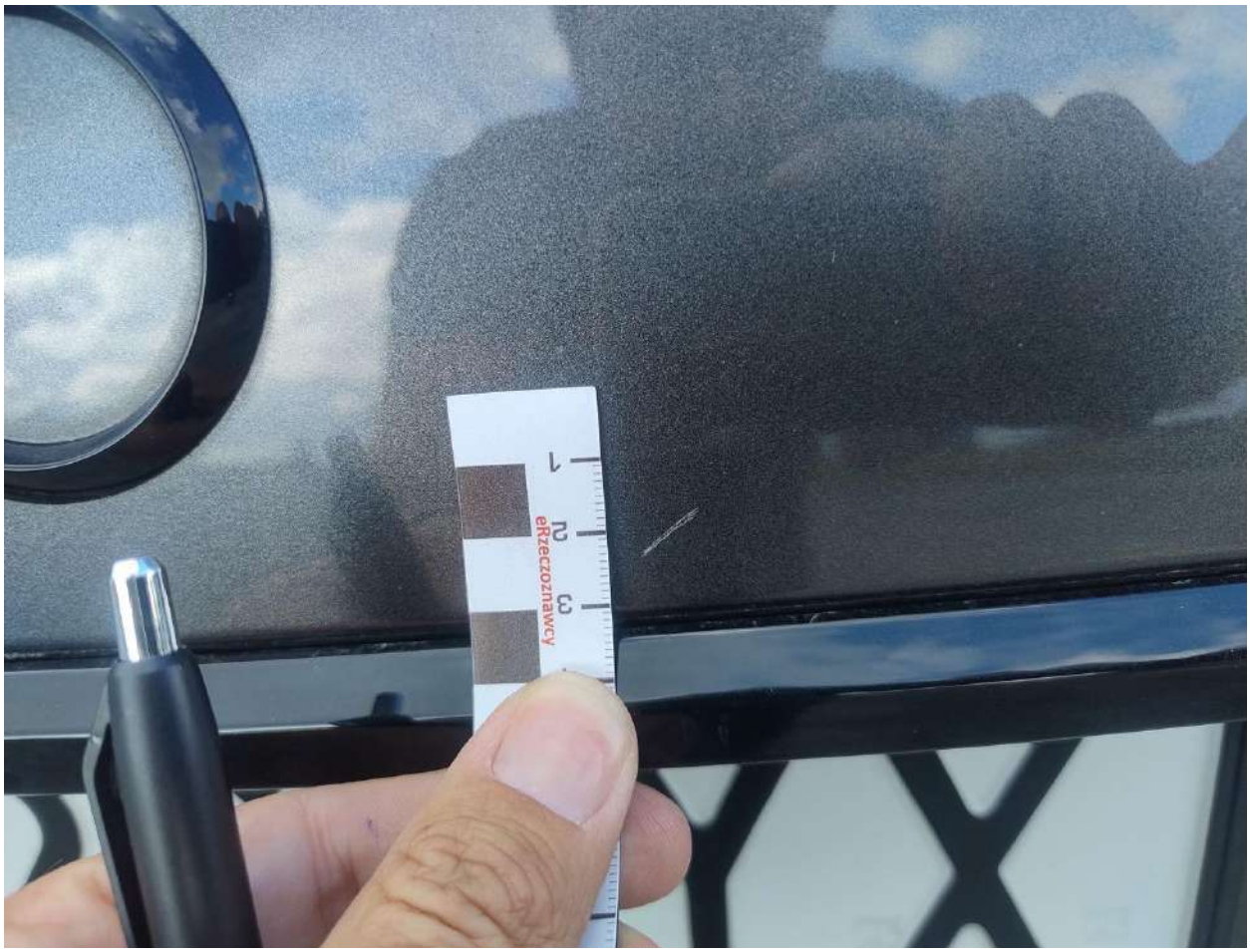

Fot. nr 68



Fot. nr 69

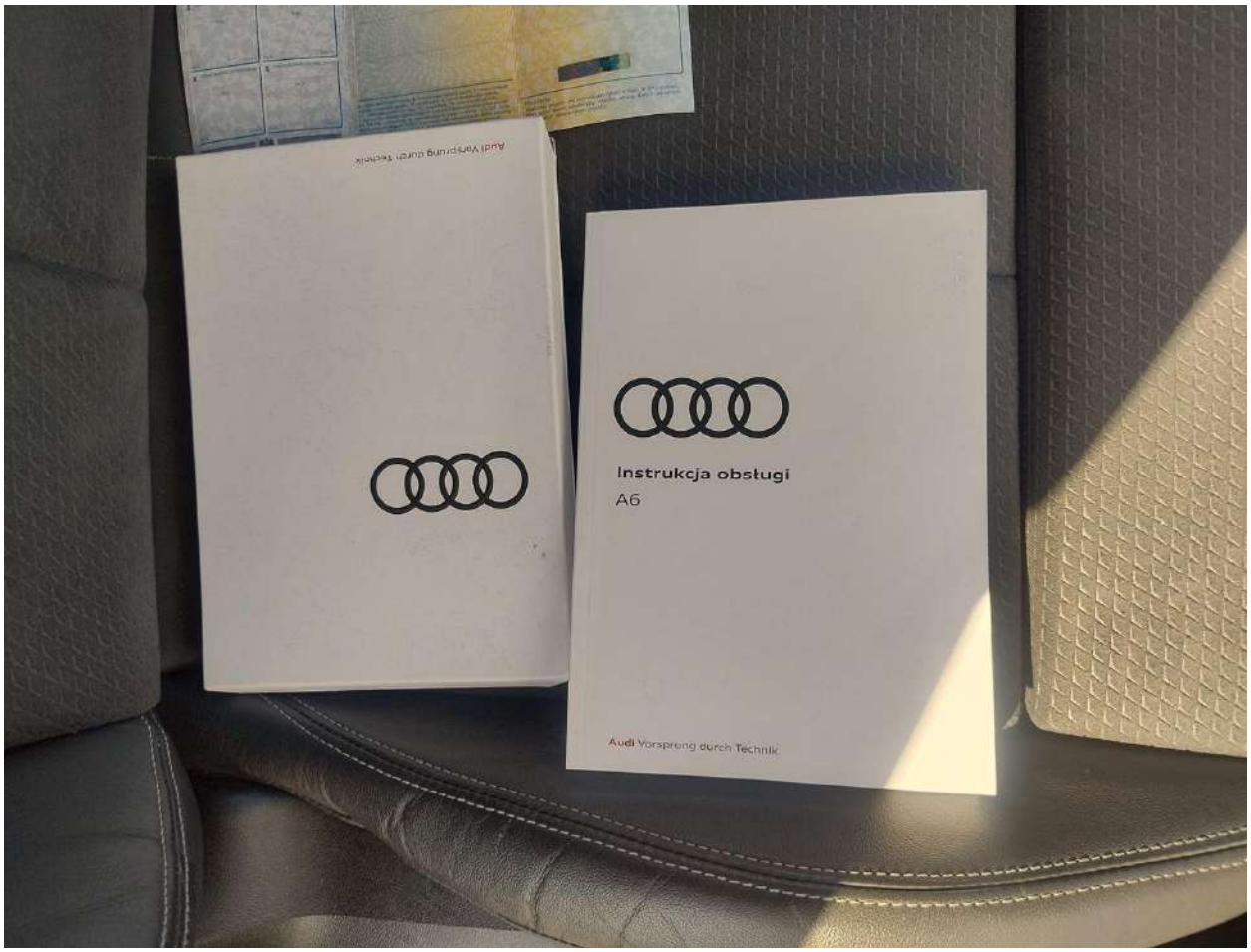

Fot. nr 70



Fot. nr 71



Fot. nr 72

Dokument wystawiony elektronicznie, ważny bez podpisu