eRZECZOZNAWCY

WYCENA WARTOŚCI



TERMOFORMUJĄCA MASZYNA PAKUJĄCA DO ŻYWNOŚCI ILPRA FP SPEEDY

Zamawiający wycenę:	**Erste Leasing Sp. z o.o.** **ul. Kolorowa 8, 60-198 Poznań**
Numer zlecenia:	138/02/10/2026/Erste Leasing ECR
Numer wewnętrzny:	NP4/00424/2022
Nr fabryczny:	FP12141
Autor wyceny:	Przemysław Kalużny

CEL I PRZEZNACZENIE WYCENY

Celem wyceny jest określenie wartości rynkowej i wartości dla wymuszonej sprzedaży przedmiotu wyceny dla potrzeb określenia ceny wywoławczej na aukcji, na rzecz mLeasing.

IDENTYFIKACJA PRZEDMIOTU WYCENY

W dniu 05.10.2026r. przeprowadzono oględziny przez rzeczoznawcę: Sebastian Konopik w miejscowości Tarczyn.

Przedmiotem wyceny jest termoformująca maszyna pakująca do żywności ILPRA FP SPEEDY.
Maszyny pakujące należą do grupy urządzeń przeznaczonych do hermetycznego zgrzewania tacek i zapewnienia stabilnych warunków pakowania produktów spożywczych. Konstrukcyjnie są to urządzenia o wysokiej powtarzalności cyklu, przystosowane do pracy ciągłej i spełniające normy bezpieczeństwa oraz higieny obowiązujące w przemyśle spożywczym..

DANE IDENTYFIKACYJNE

Nazwa:	Termoformująca maszyna pakująca
Producent:	ILPRA
Typ/model:	FP SPEEDY P/G
Numer fabryczny:	FP12141
Czas pracy:	Brak danych
Rok produkcji:	2022

PODSTAWOWE DANE TECHNICZNE

Wydajność:	Do 600 tacek/h
Wysokość maksymalna tacki:	100-135m
Pole zgrzewu:	380 × 270 mm
Masa maszyny:	620kg
Wymiary:	2850x1060x1580mm
Zasilanie:	400V

STAN TECHNICZNY I DOKUMENTACJA

Urządzenie w dniu oględzin znajdowało się w magazynie depozytowym, zabezpieczone przed bezpośrednim działaniem czynników atmosferycznych. Maszyna nie była podłączona do instalacji elektrycznej.
Ze względu na brak odpowiednich przyłączy elektrycznych urządzenia nie uruchomiono ani nie przeprowadzono próby funkcjonalnej. Nie zweryfikowano działania układów sterowania, zespołów roboczych oraz pozostałych mechanizmów maszyny. W związku z powyższym nie można jednoznacznie ocenić jej sprawności technicznej ani wykluczyć występowania ukrytych wad, usterek lub niesprawności, które mogą ujawnić się po podłączeniu i

uruchomieniu urządzenia. Zaleca się przeprowadzenie szczegółowej weryfikacji stanu technicznego oraz próby funkcjonalnej w warunkach serwisowych.
Stan wizualny urządzenia oceniono jako dość dobry, adekwatny do wieku oraz charakteru dotychczasowej eksploatacji. Stwierdzono typowe ślady użytkowania w postaci miejscowych zarysowań, otarć oraz zabrudzeń powierzchni zewnętrznych. W zakresie możliwym do zweryfikowania nie stwierdzono istotnych uszkodzeń mechanicznych ani deformacji. Szczegółowy stan wizualny urządzenia przedstawiono w dokumentacji fotograficznej wykonanej podczas oględzin.
Na urządzeniu znajduje się oznakowanie CE, stanowiące deklarację producenta o zgodności wyrobu z wymaganiami właściwych przepisów Unii Europejskiej

Podczas oględzin okazano fakturę zakupową.

ZASTRZEŻENIA OGRANICZAJĄCE

Sporządzający niniejszą wycenę zastrzega, że:

- Niniejsza wycena została sporządzona wyłącznie w celu określenia wartości rynkowej przedmiotu wyceny i nie może być wykorzystywana do żadnych innych celów niż wskazane w niniejszym opracowaniu. W szczególności nie stanowi podstawy do oceny stanu technicznego ani przydatności przedmiotu wyceny do zakupu.
- Rzeczoznawca nie ponosi odpowiedzialności za wady ukryte przedmiotu wyceny, zarówno prawne, jak i fizyczne, ani za skutki wynikające z jego dalszej eksploatacji lub wykorzystania niniejszej wyceny.
- Niniejsza wycena nie stanowi ekspertyzy technicznej przedmiotu wyceny i nie może być za taką uznawana. Określona wartość rynkowa nie stanowi gwarancji uzyskania ceny sprzedaży na wskazanym poziomie.
- Niniejsza wycena nie może być publikowana, kopiowana ani rozpowszechniana w całości lub w części bez uprzedniej zgody sporządzającego oraz uzgodnienia formy i zakresu jej wykorzystania.
- Wycena została sporządzona na podstawie dostarczonej dokumentacji oraz oględzin przedmiotu wyceny przeprowadzonych metodą organoleptyczną. Nie wykonywano badań diagnostycznych, pomiarów specjalistycznych ani weryfikacji warsztatowej.
- Ocenę przedmiotu wyceny przeprowadzono w warunkach istniejących w miejscu i czasie udostępnienia obiektu do oględzin.
- Nie weryfikowano poprawności, autentyczności ani zgodności numerów identyfikacyjnych i seryjnych przedmiotu wyceny z dokumentacją, jak również nie potwierdzano prawdziwości danych przekazanych przez zleceniodawcę.

DOKUMENTACJA ZDJĘCIOWA




ILPRA
PACKAGING SOLUTIONS
ILPRA S.p.A. - Via Mattei, 21/23 - 27036 Mortara (PV) ITALY
Tel: +39 0384 2905 - Fax: +39 0384 293231
www.ilpra.com - ilpra@ilpra.com
Serie macchina
Serial machine
FOODPACK
Modello
Model
FP SPEEDY
Matricola
Serial number
FP12141
Anno
Year
2022
Volt
Volt
400
CE
Made in Italy
ILPRA
VIGEVANO - ITALY
TAGLIANDO
DI CONTROLLO
Tecnico:
Data:
№ 23923




ILPRA
METAL WORK
ONE
ILPRA




S.T.M.
BOLOGNA
Italy






380 VOLT
ON
OFF

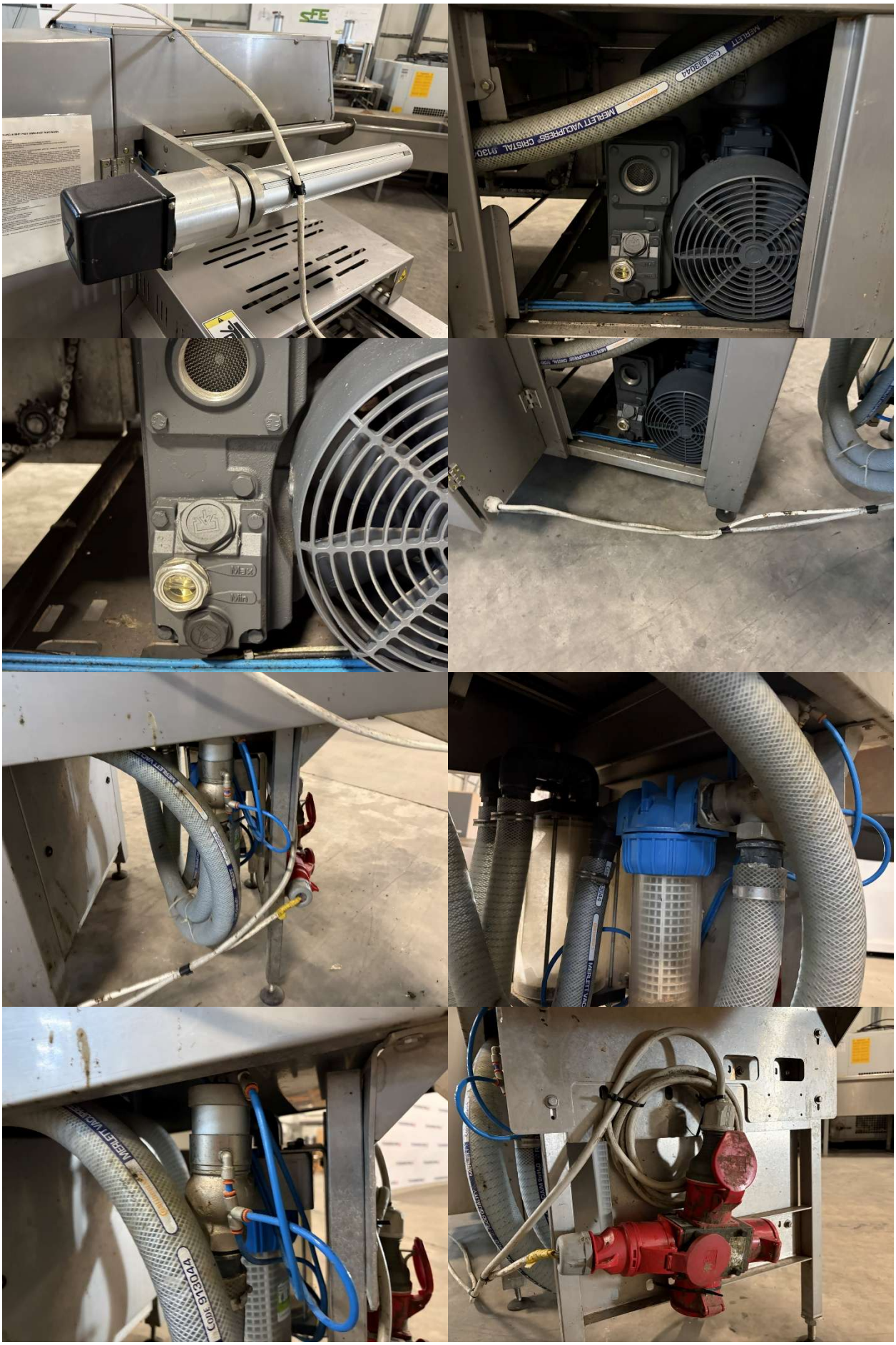


STOP







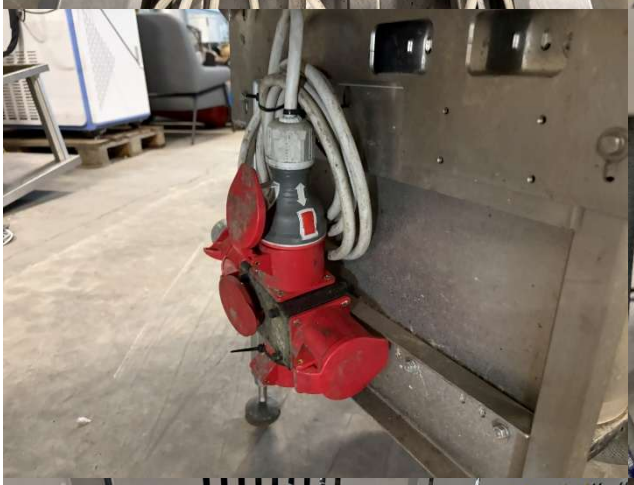




ILPRA
PACKAGING SOLUTIONS


START
STOP
RESET


ILPRA

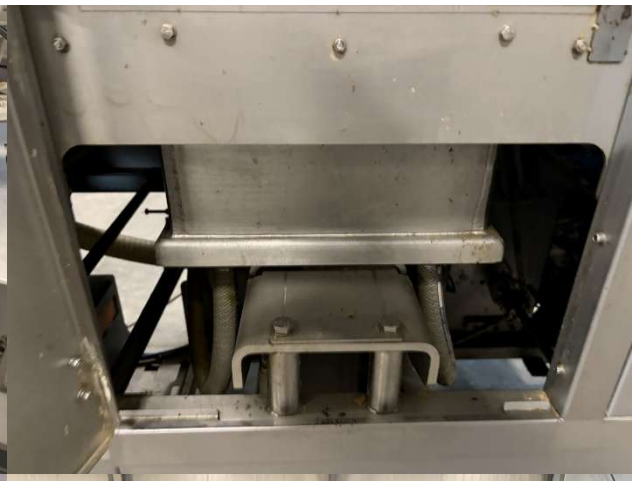





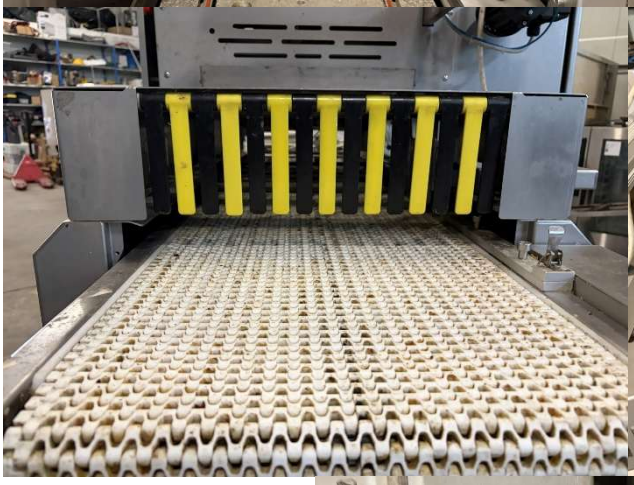


START
STOP
RESET
ILPRA

